

# Boletín Semanal de Sarampión/Rubéola

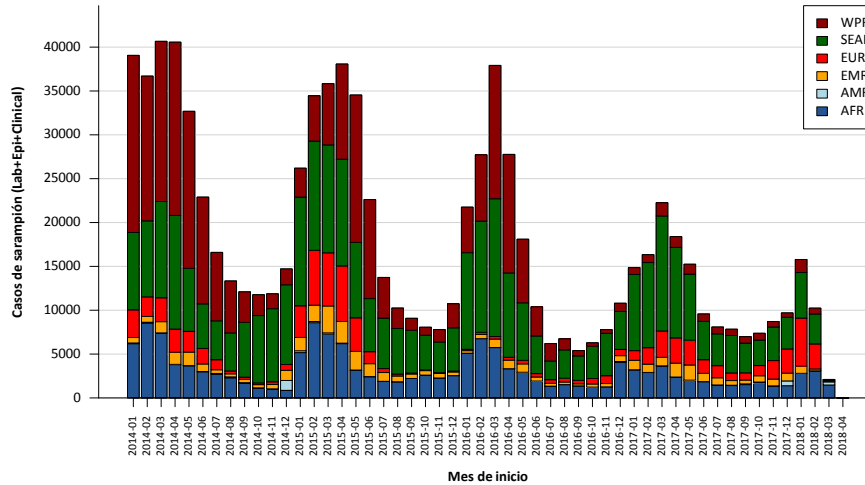

## Distribución de casos de sarampión por mes en las Regiones de la OMS (2014-2018)



Notas: Basado en datos recibido en Abril 2018 – Fuente de información: Base de datos de IVB/OMS - Datos de vigilancia del mes pasado están incompletos.

Tabla.1

### Clasificación de casos sospechosos de sarampión, rubéola y síndrome de rubéola congénita (SRC) para el período entre las semanas 01-15, 2018

Subregión y país	Casos sospechosos 2017	Sarampión confirmado 2018			Año/Sem. último caso conf. de sarampión	Rubéola confirmado 2018			Año/Sem. último caso conf. de rubéola	Diagnóstico de casos descartados 2018		Síndrome de Rubéola Congénita			Año/Sem. último caso conf. de SRC		
		Clin.	Lab.	Total		Clin.	Lab.	Total		Dengue	Otros	Sosp.	Conf.	IRC*			
AND	BOL	52	0	0	0	2000-40	0	0	0	2006-03	0	47	0	0	0	...	
	COL	596	0	11	11	2018-15	0	0	0	2012-31	0	572	116	0	0	2005-34	
	ECU	169	0	1	1	2018-13	0	0	0	2004-49	0	115	0	0	0	2011-14	
	PER	165	0	2	2 <sup>a</sup>	2018-08	0	0	0	2009-04	0	142	1	0	0	2007-16	
	VEN	142	0	279	279 <sup>a</sup>	2018-04	0	0	0	2007-51	0	57	0	0	0	...	
BRA	BRA	912	0	96	96	2018-14	0	0	0	2014-40	0	298	7	0	0	2009-34	
	CAP	CRI	16	0	0	0	2014-09	0	0	0	2001-39	0	11	19	0	0	...
GTM	GTM	223	0	1	1	2018-03	0	0	0	2006-31	15	179	2	0	0	2005-00	
	HND	87	0	0	0	1998-16	0	0	0	2004-11	0	80	3	0	0	2001-00	
	NIC	108	0	0	0	1994-14	0	0	0	2004-19	0	87	17	0	0	2005-00	
	PAN	22	0	0	0	2011-20	0	0	0	2002-48	0	20	3	0	0	...	
	SLV	87	0	0	0	2001-19	0	0	0	2006-30	0	65	0	0	0	2001-00	
	CAR	CAR	102	0	1	1	2018-03	0	0	0	2008-18	0	80	18	0	0	1999-00
	LAC	CUB	171	0	0	0	1993-27	0	0	0	2004-06	0	171	0	0	0	1989-10
MEX	DOM	0	0	0	0	2011-18	0	0	0	2007-45	0	0	0	0	0	...	
	HTI	63	0	0	0	2001-39	0	0	0	2006-21	0	0	2	0	0	...	
	MEX	1195	0	4	4 <sup>a</sup>	2018-14	0	0	0	2017-19	0	886	0	0	0	...	
NOA	CAN	...	...	5	5	2018-14	...	...	...	2016-06	...	...	...	...	...	2015-50	
	USA	...	...	41	41 <sup>b</sup>	2018-13	...	...	...	2017-16	...	...	...	...	...	2017-00	
SOC	ARG	69	0	1	1	2018-12	0	0	0	2014-22	0	10	12	0	0	2009-27	
	CHL	41	0	0	0	2015-27	0	0	0	2011-25	0	35	31	0	0	...	
	PRY	234	0	0	0	1998-44	0	0	0	2005-21	34	192	0	0	0	2003-06	
	URY	0	0	0	0	1999-08	0	0	0	2001-37	0	0	0	0	0	...	
<b>TOTAL</b>	<b>4454</b>	<b>0</b>	<b>442</b>	<b>442</b>	<b>--</b>	<b>0</b>	<b>0</b>	<b>0</b>	<b>--</b>	<b>49</b>	<b>3047</b>	<b>231</b>	<b>0</b>	<b>0</b>	<b>--</b>		

\*Infección de rubéola congénita

...No se recibió informe

(a) Organización Panamericana de la Salud / Organización Mundial de la Salud. Actualización Epidemiológica, Sarampión. 6 de abril de 2018, Washington, D.C. OPS/OMS. 2018; (b) Boletín epidemiológico No 3, Ministerio de Salud de Brasil; (c) Datos provisionales.



# Vigilancia de Sarampión/Rubéola

Tabla No.2

Fuente de la infección de los casos confirmados de sarampión y de rubéola para el período entre las semanas 01-15, 2018

Subregión y País	Sarampión				Rubéola			
	I	RI	CAP	D	I	RI	CAP	D
AND	BOL							
	COL	11						
	ECU				1			
	PER				2			
	VEN		84		195			
BRA	BRA				96			
CAP	CRI							
	GTM	1						
	HND							
	NIC							
	PAN							
	SLV							
CAR	CAR	1						
LAC	CUB							
	DOM							
	HTI							
MEX	MEX	4						
NOA	CAN	5						
	USA	16	25					
SOC	ARG				1			
	CHL							
	PRY							
	URY							
<b>TOTAL</b>		<b>39</b>	<b>109</b>	<b>0</b>	<b>295</b>	<b>0</b>	<b>0</b>	<b>0</b>

I: importado; RI: relacionado con importación;  
CAP: Caso adquirido en el país; D: Desconocido.

Tabla No.3

Casos sospechosos de sarampión/rubéola en investigación para el período entre las semanas 01-15,2018

País	Casos Pend. 2017	Acum. 2018	Semana de inicio de exantema							% Casos Pend.
			1-10	11	12	13	14	15		
BOL	1	5	2	0	0	0	1	2	10	
COL	14	13	2	3	4	2	2	0	2	
ECU	0	53	27	7	7	8	4	0	31	
PER	5	22	5	1	0	6	6	4	13	
VEN	0	1	1	0	0	0	0	0	1	
BRA	27	475	64	18	88	78	109	118	52	
CRI	0	5	5	0	0	0	0	0	31	
GTM	31	28	27	0	0	1	0	0	13	
HND	2	7	5	0	0	0	1	1	8	
NIC	0	21	2	2	6	1	3	7	19	
PAN	0	2	0	0	0	0	2	0	9	
SLV	1	22	15	5	2	0	0	...	25	
CAR	1	21	8	1	4	6	2	0	21	
CUB	0	0	0	0	0	0	0	0	0	
DOM	242	0	0	...	...	...	...	...	...	
HTI	28	63	55	4	3	1	0	0	100	
MEX	554	309	115	33	45	25	53	38	26	
CAN	...	...	...	...	...	...	...	...	...	
USA	...	...	...	...	...	...	...	...	...	
ARG	41	58	18	0	5	21	14	0	84	
CHL	0	6	2	1	0	2	0	1	15	
PRY	0	8	5	0	1	0	2	0	3	
URY	0	0	0	0	0	0	...	...	0	
<b>TOTAL</b>		<b>947</b>	<b>1119</b>	<b>358</b>	<b>75</b>	<b>165</b>	<b>151</b>	<b>199</b>	<b>171</b>	

... No se recibió informe

Tabla 4.

Indicadores de vigilancia integrada del sarampión y de la rubéola para el período entre las semanas 01-15, 2018

Subregión y País	% de sitios notificando semanalmente		% de casos con investigación adecuada	% casos con muestra de sangre adecuada	% de muestras de sangre que llegan al lab. <= 5 días	% de resultados de lab. <=4 días reportados	Tasa de casos sospechosos Últimas 52 semanas (2017/16-2018/15)		
	Total Unidades	%Actual					Sar./Rub. (100.000 pob.)	SRC (10,000 nv)	
AND	BOL	2657	...	100	100	83	79	0.8	0.0
	COL	5922	...	78	98	89	96	3.1	1.7
	ECU	2184	...	99	98	60	66	2.6	0.0
	PER	7781	...	90	93	84	64	1.2	0.0
	VEN	13092	...	99	98	66	71	3.0	0.6
BRA	BRA	11825	72	...	69	69	65	0.4	0.0
CAP	CRI	57	...	75	94	75	88	1.5	28.8
	GTM	1541	98	0	100	71	88	2.1	0.0
	HND	470	91	78	98	87	99	2.5	2.4
	NIC	185	100	97	99	98	96	5.0	4.2
	PAN	324	...	86	86	73	82	1.4	0.5
	SLV	1266	...	74	92	96	90	4.7	0.0
CAR	CAR	766	94	82	96	19	56	2.7	8.3
LAC	CUB	168	...	100	100	100	100	12.8	0.0
	DOM	247	...	0	0	0	0	3.1	0.0
	HTI	652	76	94	95	0	0	1.6	0.9
MEX	MEX	20146	...	97	98	87	81	2.9	0.0
NOA	CAN	...	...	...	...	...	...	...	...
	USA	...	...	...	...	...	...	...	...
SOC	ARG	784	...	0	42	88	75	0.8	1.8
	CHL	783	86	41	71	97	78	0.9	7.0
	PRY	1168	95	84	100	86	93	8.8	0.3
	URY	155	...	0	0	0	0	0.1	0.0
<b>Total y promedio*</b>		<b>75926</b>	<b>25</b>	<b>91</b>	<b>94</b>	<b>83</b>	<b>80</b>	<b>1.8</b>	<b>0.6</b>

\*ponderado

... No se recibió informe