

Boletín Semanal de Sarampión/Rubeola

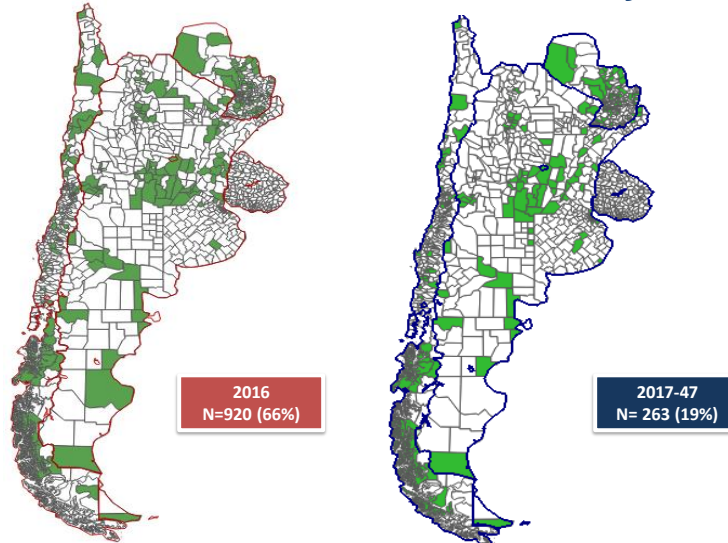

Municipios reportando casos sospechosos de sarampión y rubeola. Cono Sur, 2016 y 2017*

El análisis de municipios que reportan casos sospechosos permite conocer aquellos municipios silenciosos que no reportaron casos en un año. Hasta la semana epidemiológica 47 del 2017, solamente el 19% de los municipios del Cono Sur reportaron casos sospechosos, en comparación con el 66% de municipios que reportaron en el 2016. Por lo tanto, es imprescindible fortalecer la capacidad para la detección oportuna de casos en el nivel local, con el fin de mantener una vigilancia de alta calidad y una respuesta rápida frente a casos importados.



Fuente: Reporte de países a través del ISIS, MESS, DEF y archivos de EXCEL a FGL-IM/OPS (caso a caso).
*Datos hasta la semana epidemiológica 47, 2017. El mapa incluye a Argentina, Chile, Paraguay y Uruguay.

Tabla.1

Clasificación de casos sospechosos de sarampión, rubéola y síndrome de rubéola congénita (SRC) para el período entre las semanas 01-47, 2017

Subregión y país	Casos sospechosos 2017	Sarampión confirmado 2017			Año/Sem. último caso conf. de sarampión	Rubéola confirmado 2017			Año/Sem. último caso conf. de rubéola	Diagnóstico de casos descartados 2017		Síndrome de Rubéola Congénita			Año/Sem. último caso conf. de SRC	
		Clin.	Lab.	Total		Clin.	Lab.	Total		Dengue	Otros	Sosp.	Conf.	IRC*		
AND	BOL	54	0	0	0	2000-40	0	0	0	2006-03	0	49	0	0	0	...
	COL	1026	0	0	0	2015-35	0	0	0	2012-31	1	1010	395	0	0	2005/34
	ECU	205	0	0	0	2016-14	0	0	0	2004-49	0	191	0	0	0	2004/49
	PER	294	0	0	0	2015-25	0	0	0	2009-04	3	287	0	0	0	2007/16
BRA	VEN	487	0	70	70	2017-43	0	0	0	2007-51	3	391	37	0	0	...
	BRA	1426	0	0	0	2015-32	0	0	0	2014-40	0	1285	48	0	0	2009/34
	CRI	92	0	0	0	2014-09	0	0	0	2001-39	0	82	166	0	0	...
	GTM	85	0	0	0	1998-05	0	0	0	2006-31	1	84	2	0	0	2005/00
CAP	HND	141	0	0	0	1998-16	0	0	0	2004-11	0	136	32	0	0	2001/00
	NIC	217	0	0	0	1994/14	0	0	0	2004-19	0	214	30	0	0	2005/00
	PAN	45	0	0	0	2011-20	0	0	0	2002-48	0	45	1	0	0	...
	SLV	200	0	0	0	2001-19	0	0	0	2006-30	0	184	0	0	0	2001/00
CAR	CAR	162	0	0	0	2011/48	0	0	0	2008/18	0	155	66	0	0	1999/00
	LAC	1365	0	0	0	1993/27	0	0	0	2004/06	0	1365	0	0	0	1989/10
DOM	DOM	138	0	0	0	2011-18	0	0	0	2007-45	0	96	0	0	0	...
	HTI	135	0	0	0	2001-39	0	0	0	2006-21	0	117	21	0	0	...
MEX	MEX	3255	0	0	0	2015-02	0	1	1	2017-19	0	2731	0	0	0	...
	NOA	CAN	...	0	46	46 ^a	2017/36	0	0	0	2016/06	0	0	0
SOC	USA	...	0	120	120 ^a	2017/40	0	3	3	2017/16	0	0	0	1	...	2017/00
	ARG	297	0	3	3	2017-17	0	0	0	2014-22	1	192	116	0	0	2009/27
	CHL	161	0	0	0	2015-27	0	0	0	2011-25	0	148	118	0	0	...
	PRY	462	0	0	0	1998-44	0	0	0	2005-21	1	456	4	0	0	2003/06
URY	0	0	0	0	1999/08	0	0	0	2001/37	0	0	0	0	0	...	
TOTAL	10247	0	239	239	--	0	4	4	--	10	9218	1036	1	0	--	

*Infección de rubéola congénita; (a) Datos provisionales.

...No se recibió informe



Vigilancia de Sarampión/Rubéola

Tabla No.2
Fuente de la infección de los casos confirmados de sarampión y de rubéola para el período entre las semanas 01-47,2017

Subregión y País	Sarampión				Rubéola			
	I	RI	CAP	D	I	RI	CAP	D
AND								
BOL								
COL								
ECU								
PER								
VEN	1	6	59	4				
BRA								
CAP								
CRI								
GTM								
HND								
NIC								
PAN								
SLV								
CAR								
LAC								
CUB								
DOM								
HTI								
MEX					1			
NOA	8	33		5				
CAN	74	43		3	3			
USA								
SOC	1	2						
ARG								
CHL								
PRY								
URY								
TOTAL	84	84	59	12	4	0	0	0

I: importado; RI: relacionado con importación;
CAP: Caso adquirido en el país; D: Desconocido.

Tabla No.3
Casos sospechosos de sarampión/rubéola en investigación para el período entre las semanas 01-47,2017

País	Casos Pend. 2016	Acum. 2017	Semana de inicio de exantema							% Casos Pend.
			1-42	43	44	45	46	47		
BOL	0	5	5	9
COL	8	15	14	1	0	0	0	0	0	1
ECU	9	14	14	7
PER	1	4	2	1	0	0	0	1	1	1
VEN	0	23	21	2	0	0	0	0	0	5
BRA	0	140	84	10	10	10	16	10	10	10
CRI	1	10	10	0	0	0	0	0	0	11
GTM	3	0	0	0
HND	0	5	5	0	0	0	0	0	0	4
NIC	0	3	2	0	1	0	0	0	0	1
PAN	0	0	0	0	0	0	0	0	0	0
SLV	1	16	12	0	1	1	1	1	1	8
CAR	0	7	5	0	1	0	0	1	1	4
CUB	0	0	0	0	0	0	0	0	0	0
DOM	2	42	42	0	0	0	30
HTI	0	18	15	0	0	2	1	0	0	13
MEX	0	523	461	11	16	14	12	9	9	16
CAN
USA
ARG	0	101	91	3	6	1	0	0	0	34
CHL	1	13	2	0	0	0	4	7	8	8
PRY	0	5	3	0	0	2	0	0	0	1
URY	0	0	0	0
TOTAL	26	944	788	28	35	30	34	29	9	

... No se recibió informe

Tabla 4.
Indicadores de vigilancia integrada del sarampión y de la rubéola para el período entre las semanas 01-47, 2017

Subregión y País	% de sitios notificando semanalmente		% de casos con investigación adecuada	% casos con muestra de sangre adecuada	% de muestras de sangre que llegan al lab. <= 5 días	% de resultados de lab. <=4 días reportados	Tasa de casos sospechosos Últimas 52 semanas (2016/48-2017/47)		
	Total Unidades	%Actual					Sar./Rub. (100,000 pob.)	SRC (10,000 nv)	
AND	BOL	3514	...	98	100	72	65	0.5	0.0
	COL	5212	...	79	97	87	95	2.3	12.9
	ECU	3208	...	96	100	83	86	1.3	0.0
	PER	7771	68	83	94	69	53	1.0	0.0
	VEN	13092	...	99	97	55	72	1.7	0.6
	BRA	14478	80	62	56	56	53	0.7	0.2
CAP	CRI	57	...	72	95	84	86	1.9	33.9
	GTM	1541	94	47	82	0.6	0.0
	HND	470	91	57	99	75	99	1.7	3.3
	NIC	185	100	88	100	94	89	3.6	6.7
	PAN	348	...	87	100	84	93	1.3	0.1
	SLV	1256	...	67	94	97	91	3.5	0.0
CAR	CAR	700	84	93	94	12	79	2.2	5.5
LAC	CUB	168	...	100	100	100	100	13.4	0.0
	DOM	247	...	1	98	51	56	1.3	0.0
	HTI	368	90	86	98	60	70	1.3	1.9
MEX	MEX	20146	...	97	98	92	91	2.6	0.0
NOA	CAN
	USA
SOC	ARG	809	...	16	79	63	64	0.7	3.0
	CHL	783	85	32	79	83	97	0.9	9.8
	PRY	1159	95	80	98	89	96	7.5	0.2
	URY	335	...	0	0	0	0	0.0	0.0
Total y promedio*		75847	27	83	91	81	83	1.8	1.5

*ponderado

... No se recibió informe