

# Boletín Semanal de Sarampión/Rubéola

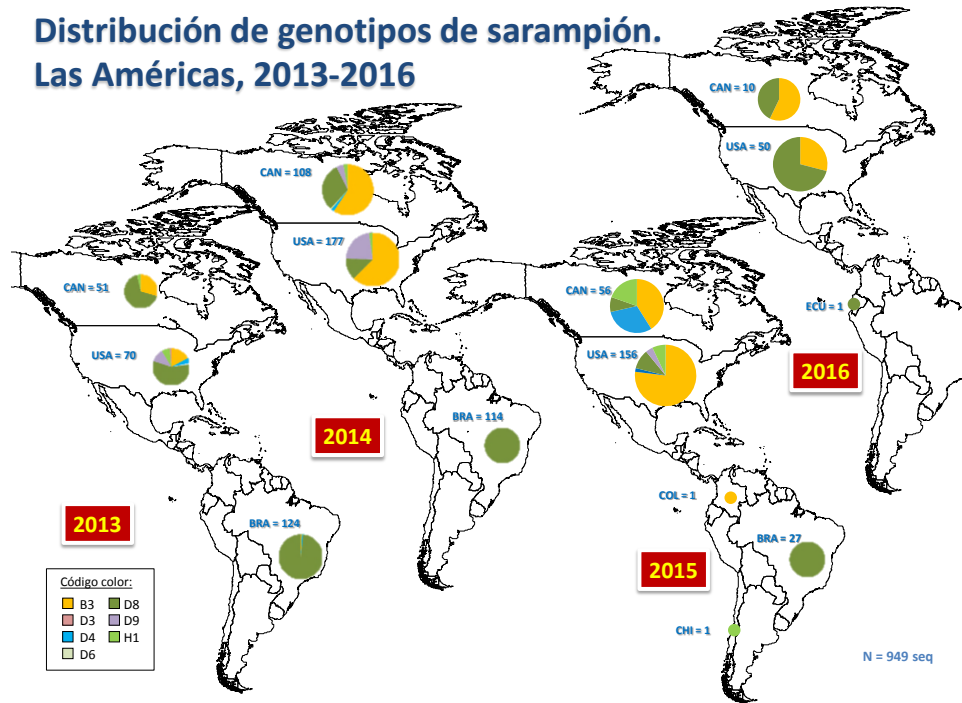

## Distribución de genotipos de sarampión. Las Américas, 2013-2016



Fuente: MeaNS, Secuencias del gene N del virus de sarampión al 1 abril 2017.

Tabla.1

Clasificación de casos sospechosos de sarampión, rubéola y síndrome de rubéola congénita (SRC) para el período entre las semanas 01-13, 2017

Subregión y país	Casos sospechosos 2017	Sarampión confirmado 2017			Año/Sem. último caso conf. de sarampión	Rubéola confirmado 2017			Año/Sem. último caso conf. de rubéola	Diagnóstico de casos descartados 2017		Síndrome de Rubéola Congénita			Año/Sem. último caso conf. de SRC	
		Clin.	Lab.	Total		Clin.	Lab.	Total		Dengue	Otros	Sosp.	Conf.	IRC*		
AND	BOL	8	0	0	0	2000-40	0	0	0	2006-03	0	5	0	0	0	...
	COL	163	0	0	0	2015-35	0	0	0	2012-31	0	158	119	0	0	2005/34
	ECU	0	...	...	...	2016-14	...	...	...	2004-49	0	0	0	...	...	2011/14
	PER	61	0	0	0	2015-25	0	0	0	2009-04	1	54	0	0	0	2007/16
	VEN	92	0	0	0	2012-17	0	0	0	2015-52	0	86	2	0	0	...
BRA	BRA	241	0	0	0	2015-32	0	0	0	2014-40	0	175	12	0	0	2009/34
CAP	CRI	1	0	0	0	2014-09	0	0	0	2001-39	0	1	23	0	0	...
	GTM	23	0	0	0	1998-05	0	0	0	2006-31	0	22	2	0	0	2005/00
	HND	20	0	0	0	1998-16	0	0	0	2004-11	0	15	5	0	0	2001/00
	NIC	8	0	0	0	1994/14	...	...	...	2004-19	0	6	9	0	0	2005/00
	PAN	13	0	0	0	2011-20	0	0	0	2002-48	0	12	0	0	0	...
	SLV	38	0	0	0	2001-19	0	0	0	2006-30	0	25	0	0	0	2001/00
CAR	CAR	35	0	0	0	2011/48	0	0	0	2008/18	0	29	15	0	0	1999/00
LAC	CUB	14	0	0	0	1993/27	0	0	0	2004/06	0	14	0	0	0	...
	DOM	2	0	0	0	2011-18	0	0	0	2007-45	0	0	0	0	0	...
	HTI	20	0	0	0	2001-39	0	0	0	2006-21	0	15	4	0	0	...
MEX	MEX	773	0	0	0	2015-02	0	0	0	2001-25	0	577	0	0	0	...
NOA	CAN	...	...	26	26 <sup>a</sup>	2017/13	0	0	0	2016/06	0	0	0	...	...	2015/50
	USA	...	...	25	25 <sup>a</sup>	2017/12	...	...	...	2016/03	0	0	0	...	...	2015/00
SOC	ARG	35	0	0	0	2014-33	0	0	0	2014-22	0	21	21	0	0	2009/27
	CHL	46	0	0	0	2015-27	0	0	0	2011-25	0	39	24	0	0	...
	PRY	121	0	0	0	1998-44	0	0	0	2005-21	0	119	0	0	0	2003/06
	URY	0	...	...	...	1999/08	...	...	...	2001/37	...	...	...	...	...	...
<b>TOTAL</b>		<b>1714</b>	<b>0</b>	<b>51</b>	<b>51</b>	<b>--</b>	<b>0</b>	<b>0</b>	<b>0</b>	<b>--</b>	<b>1</b>	<b>1373</b>	<b>236</b>	<b>0</b>	<b>0</b>	<b>--</b>

\*Infección de rubéola congénita; (a) Datos provisionales.

... No se recibió informe



# Vigilancia de Sarampión/Rubéola

**Tabla No.2**  
Fuente de la infección de los casos confirmados de sarampión y de rubéola para el período entre las semanas 01-13,2017

Subregión y País	Sarampión				Rubéola			
	I	RI	CAP	D	I	RI	CAP	D
AND								
BOL								
COL								
ECU								
PER								
VEN								
BRA								
CAP								
CRI								
GTM								
HND								
NIC								
PAN								
SLV								
CAR								
LAC								
CUB								
DOM								
HTI								
MEX								
NOA								
CAN	15	22		4				
USA		6						
SOC								
ARG								
CHL								
PRY								
URY								
<b>TOTAL</b>	<b>15</b>	<b>28</b>	<b>0</b>	<b>8</b>	<b>0</b>	<b>0</b>	<b>0</b>	<b>0</b>

I: importado; RI: relacionado con importación;  
CAP: Caso adquirido en el país; D: Desconocido.

**Tabla No.3**  
Casos sospechosos de sarampión/rubéola en investigación para el período entre las semanas 01-13,2017

País	Casos Pend. 2016	Acum. 2017	Semana de inicio de exantema							% Casos Pend.
			1-8	9	10	11	12	13		
BOL	0	3	0	2	1	0	0	0	0	38
COL	13	5	3	1	0	0	1	0	0	3
ECU	19	...	...	...	...	...	...	...	...	...
PER	0	6	2	1	0	1	1	1	1	10
VEN	2	6	5	0	1	0	0	0	0	7
BRA	184	65	40	3	7	15	0	0	0	27
CRI	1	0	0	0	0	0	0	0	0	0
GTM	3	1	1	0	0	0	0	0	0	4
HND	0	5	0	0	0	4	1	0	0	25
NIC	0	2	2	...	...	...	...	...	...	25
PAN	0	1	0	0	0	1	...	...	...	8
SLV	2	13	7	0	3	0	3	0	0	34
CAR	1	6	2	0	2	1	0	1	1	17
LAC	0	0	0	0	0	0	0	0	0	0
CUB	2	2	2	...	...	...	...	...	...	100
DOM	2	2	2	...	...	...	...	...	...	100
HTI	3	5	3	2	0	0	0	0	0	25
MEX	107	196	84	14	18	14	19	47	25	25
CAN	...	...	...	...	...	...	...	...	...	...
USA	...	...	...	...	...	...	...	...	...	...
ARG	16	14	8	1	3	2	0	0	0	40
CHL	0	7	1	0	2	0	2	2	2	15
PRY	7	2	2	0	0	0	0	0	0	2
URY	0	...	...	...	...	...	...	...	...	...
<b>TOTAL</b>	<b>360</b>	<b>339</b>	<b>162</b>	<b>24</b>	<b>37</b>	<b>38</b>	<b>27</b>	<b>51</b>	<b>20</b>	

... No se recibió informe

**Tabla 4.**  
Indicadores de vigilancia integrada del sarampión y de la rubéola para el período entre las semanas 01-13, 2017

Subregión y País	% de sitios notificando semanalmente		% de casos con investigación adecuada	% casos con muestra de sangre adecuada	% de muestras de sangre que llegan al lab. <= 5 días	% de resultados de lab. <=4 días reportados	Tasa de casos sospechosos Últimas 52 semanas (2016/14-2017/13)	
	Total Unidades	%Actual					Sar./Rub. (100.000 pob.)	SRC (10,000 nv)
AND								
BOL	3514	...	88	100	63	50	0.8	0.0
COL	5246	...	72	97	91	97	2.5	9.1
ECU	3208	...	...	...	...	...	0.8	0.0
PER	7771	74	82	98	79	56	1.2	0.0
VEN	13092	...	99	98	65	69	1.9	0.2
BRA	15256	80	...	64	64	64	0.8	0.2
CAP								
CRI	57	...	100	100	0	100	0.7	12.6
GTM	1541	91	0	96	61	91	1.1	0.0
HND	470	91	65	100	85	100	0.7	1.6
NIC	185	...	100	100	100	100	1.8	4.9
PAN	345	...	77	100	92	92	1.3	0.0
SLV	1256	...	71	92	97	86	3.1	0.0
CAR								
CAR	700	74	89	94	12	76	5.3	3.6
LAC								
CUB	168	100	100	100	100	100	0.0	0.0
DOM	247	...	0	100	0	0	0.3	0.0
HTI	368	78	90	100	70	85	0.6	1.2
MEX								
MEX	20146	...	96	99	85	82	3.2	0.0
NOA								
CAN	...	...	...	...	...	...	...	...
USA	...	...	...	...	...	...	...	...
SOC								
ARG	809	...	20	83	72	59	0.7	1.8
CHL	779	83	35	74	94	91	1.2	4.7
PRY	1158	92	73	99	95	95	5.3	0.0
URY	335	...	...	...	...	...	0.0	0.0
<b>Total y promedio*</b>	<b>76651</b>	<b>29</b>	<b>86</b>	<b>93</b>	<b>80</b>	<b>80</b>	<b>1.6</b>	<b>0.9</b>

\*ponderado

... No se recibió informe