

Boletín Semanal de Sarampión/Rubéola

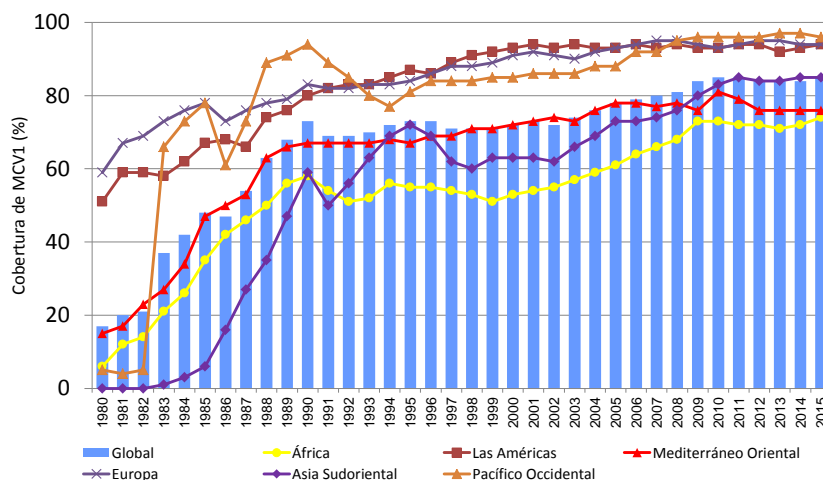

Cobertura de la primera dosis de la vacuna contra el sarampión por region de la OMS, 1980-2015

Cobertura global de la primera dosis: 85% en el 2015



Fuente: Estimaciones de cobertura de la OMS/UNICEF, revisión del 2015. Departamento de Inmunización, Vacunas y Biológicos (IVB) de la Organización Mundial de la Salud. 194 Estados Miembros de la OMS. Fecha de diapositiva: 25 de julio del 2016.

Tabla.1

Clasificación de casos sospechosos de sarampión, rubéola y síndrome de rubéola congénita (SRC) para el período entre las semanas 01-32, 2016

Subregión y país	Casos sospechosos 2016	Sarampión confirmado 2016			Año/Sem. último caso conf. de sarampión	Rubéola confirmado 2016			Año/Sem. último caso conf. de rubéola	Diagnóstico de casos descartados 2016		Síndrome de Rubéola Congénita			Año/Sem. último caso conf. de SRC	
		Clin.	Lab.	Total		Clin.	Lab.	Total		Dengue	Otros	Sosp.	Conf.	IRC*		
AND	BOL	61	0	0	0	2000/40	0	0	0	2006/03	0	59	0	0	0	...
	COL	877	0	0	0	2015/36	0	0	0	2012/42	0	824	312	0	0	2005/34
	ECU	158	0	1	1	2016/14	0	0	0	2004/45	0	136	0	0	0	2002/00
	PER	209	0	0	0	2015/25	0	0	0	2006/45	0	160	0	0	0	2007/16
	VEN	168	0	0	0	2012/16	0	0	0	2007/51	6	162	0	0	0	...
BRA	BRA	1202	0	0	0	2015/32	0	0	0	2014/40	0	1075	40	0	0	2009/34
	CRI	17	0	0	0	2005/22	0	0	0	2001/42	3	13	47	0	0	...
	GTM	114	0	0	0	1998/05	0	0	0	2006/30	5	106	0	0	0	2005/00
	HND	39	0	0	0	1997/29	0	0	0	2004/11	1	38	11	0	0	2001/00
	NIC	74	0	0	0	1994/14	0	0	0	2004/19	0	71	33	0	0	2005/00
CAR	PAN	41	0	0	0	2011/20	0	0	0	2002/48	0	41	0	0	0	...
	SLV	83	0	0	0	2001/19	0	0	0	2006/30	0	64	0	0	0	2001/00
	CAR	310	0	0	0	2011/48	0	0	0	2008/18	0	292	13	0	0	1999/00
	CUB	104	0	0	0	1993/27	0	0	0	2004/06	0	104	0	0	0	...
	DOM	41	0	0	0	2011/18	0	0	0	2006/44	0	10	0	0	0	...
LAC	GLP	0	0	0	0	2011/28	0	0	0	...	0	0	0	2005/00
	GUF	1	0	0	0	2011/26	0	0	0	2010/06	0	1	0
	HTI	26	0	0	0	2001/39	0	0	0	2006/21	0	19	4	0	0	...
	MTQ	2	0	0	0	2011/27	0	0	0	...	0	2	0
	MEX	2395	0	0	0	2015/02	0	0	0	2012/49	0	2251	0	0	0	...
NOA	CAN	8	8 ^a	2016/22	0	1	1	2016/06	0	0	0	2015/50
	USA	50	50 ^a	2016/28	...	1	1	2016/03	0	0	0	2015/00
SOC	ARG	152	0	0	0	2014/36	0	0	0	2014/22	7	90	69	0	0	2009/27
	CHL	126	0	0	0	2015/27	0	0	0	2011/25	0	117	37	0	0	...
	PRY	218	0	0	0	1998/44	0	0	0	2005/21	22	170	0	0	0	2003/06
URY	0	0	0	0	1999/08	0	0	0	2001/37	0	0	0	
TOTAL	6418	0	59	59	--	0	2	2	--	44	5805	566	0	0	--	

*Infección de rubéola congénita; (a) Datos provisionales.

...No se recibió informe



Vigilancia de Sarampión/Rubéola

Tabla No.2
Fuente de la infección de los casos confirmados de sarampión y de rubéola para el período entre las semanas 01-32, 2016

Subregión y País	Sarampión				Rubéola			
	I	RI	CAP	D	I	RI	CAP	D
AND								
BOL								
COL								
ECU	1							
PER								
VEN								
BRA								
CAP								
BRA								
CRI								
GTM								
HND								
NIC								
PAN								
SLV								
CAR								
LAC								
CUB								
DOM								
GLP								
GUF								
HTI								
MTQ								
MEX								
NOA	7			1	1			
CAN	28	19		3	1			
USA								
SOC								
ARG								
CHL								
PRY								
URY								
TOTAL	36	19	0	4	2	0	0	0

I: importado; RI: relacionado con importación;
CAP: Caso adquirido en el país; D: Desconocido.

Tabla No.3
Casos sospechosos de sarampión/rubéola en investigación para el período entre las semanas 01-32, 2016

País	Casos Pend. 2015	Acum. 2016	Semana de inicio de exantema							% Casos Pend.
			1-27	28	29	30	31	32		
BOL	0	2	2	3
COL	2	53	30	13	6	4	0	6
ECU	42	21	14	0	4	2	1	0	0	13
PER	0	49	44	1	1	2	0	1	0	23
VEN	0	0	0	0	0	0	0	0	0	0
BRA	234	128	110	8	8	2	0	0	0	11
CRI	0	1	1	0	0	0	0	0	0	6
GTM	1	3	3	0	0	0	0	0	0	3
HND	0	0	0	0	0	0	0	0	0	0
NIC	0	3	0	0	0	2	1	0	0	4
PAN	0	0	0	0	0	0	0	0	0	0
SLV	9	19	17	1	0	0	0	1	1	23
CAR	0	18	13	2	0	0	1	2	0	6
LAC	0	0	0	0
CUB	0	0	0	0	0	0	0	0	0	0
DOM	69	31	31	0	0	0	0	0	0	0
GLP	0	0	0	0	0	0	0
GUF	0	0	0	0	0	0	0
HTI	0	7	4	2	0	1	0	27
MTQ	0	0	0	0	0	0	0
MEX	0	0	0	0	0	0	0	0
NOA
CAN
USA
SOC	3	55	51	1	1	2	0	0	0	36
ARG	0	9	4	0	1	0	2	2	2	7
CHL	4	26	26	0	0	0	0	0	0	12
PRY	0	0	0	0	0	0	0	0	0	0
URY	0	0	0	0	0	0	0	0	0	0
TOTAL	364	425	350	28	21	15	5	6	7	7

... No se recibió informe

Tabla 4.
Indicadores de vigilancia integrada del sarampión y de la rubéola para el período entre las semanas 01-32, 2016

Subregión y País	% de sitios notificando semanalmente		% de casos con investigación adecuada	% casos con muestra de sangre adecuada	% de muestras de sangre que llegan al lab. <= 5 días	% de resultados de lab. <=4 días reportados	Tasa de casos sospechosos Últimas 52 semanas (2015/33-2016/32)		
	Total Unidades	% Actual					Sar./Rub. (100,000 pob.)	SRC (10,000 nv)	
AND	BOL	3514	...	100	95	42	83	1.2	0.0
	COL	5359	...	74	95	87	93	4.1	3.5
	ECU	2184	...	90	97	73	68	1.6	0.0
	PER	7061	...	83	89	78	33	1.5	0.0
	VEN	13092	...	78	98	65	66	1.4	0.1
BRA	BRA	13416	80	...	70	70	76	1.2	0.1
CAP	CRI	57	...	47	100	88	94	0.7	6.3
	GTM	1506	74	4	93	58	63	1.2	0.5
	HND	470	91	69	100	77	97	0.8	0.6
	NIC	185	100	93	100	100	86	2.0	2.4
	PAN	271	...	88	100	68	98	1.8	0.1
	SLV	1246	...	69	0	0	0	3.0	3.8
CAR	CAR	714	77	84	98	15	71	5.4	2.0
LAC	CUB	168	...	100	100	100	100	2.3	0.0
	DOM	247	...	0	95	0	0	0.6	0.0
	GLP	0.0	0.0
	GUF	0.9	0.0
	HTI	320	...	92	96	73	69	0.6	0.2
	MTQ	0.5	0.0
MEX	MEX	139	...	98	96	92	87	2.2	0.0
NOA	CAN
	USA
SOC	ARG	784	...	20	89	70	47	0.8	1.0
	CHL	882	79	34	87	92	96	2.0	1.3
	PRY	1169	82	82	96	83	76	6.6	0.3
	URY	165	...	0	0	0	0	0.1	0.0
Total y promedio*		52949	80	84	91	80	81	1.8	0.9

*ponderado

... No se recibió informe