

Boletín Semanal de Sarampión/Rubéola

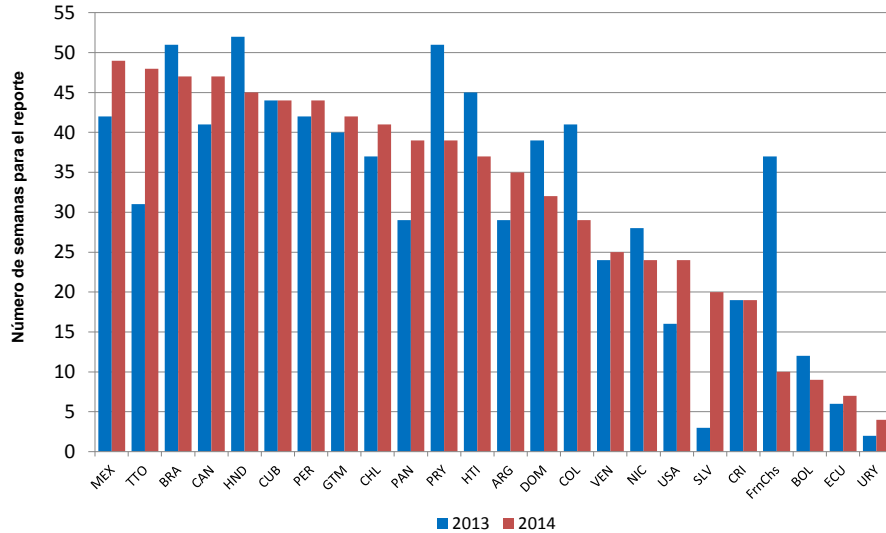

Países reportando datos de sarampión y rubéola semanalmente a OPS. Las Américas, 2013-2014



Fuente: Reporte de países a través del ISIS, MESS, DEF y archivos de EXCEL a FGL-IM/OPS
NOTA: TTO representa a los países del Caribe no Latino.

Tabla.1

Clasificación de casos sospechosos de sarampión, rubéola y síndrome de rubéola congénita (SRC) para el período entre las semanas 01-14 2015

Subregión y país	Casos sospechosos 2015	Sarampión confirmado 2015			Año/Sem. último caso conf. de sarampión	Rubéola confirmado 2015			Año/Sem. último caso conf. de rubéola	Diagnóstico de casos descartados 2015		Síndrome de Rubéola Congénita			Año/Sem. último caso conf. de SRC	
		Clin.	Lab.	Total		Clin.	Lab.	Total		Dengue	Otros	Sosp.	Conf.	IRC*		
AND	BOL	23	0	0	0	2000/40	0	0	0	2006/03	0	21	0
	COL	367	0	0	0	2013/25	0	0	0	2012/42	0	315	122	0	0	2005/34
	ECU	2012/28	2004/45	0	0	0
	PER	68	0	0	0	2008/18	0	0	0	2006/45	0	50	0	0	0	2007/16
	VEN	75	0	0	0	2012/16	0	0	0	2007/51	2	73	1	0	0	...
BRA	BRA	1582	10	81	91	2015/12	0	0	0	2014/40	0	1086	7	0	...	2009/34
CAP	CRI	7	0	0	0	2005/22	0	0	0	2001/42	1	4	0
	GTM	15	0	0	0	1998/05	0	0	0	2006/30	1	13	0	0	0	2005/00
	HND	149	0	0	0	1997/29	0	0	0	2004/11	0	148	3	0	0	2001/00
	NIC	68	0	0	0	1994/14	0	0	0	2004/19	0	65	0	0	...	2005/00
	PAN	22	0	0	0	2011/20	0	0	0	2002/48	0	19	0	0	0	...
	SLV	38	0	0	0	2001/19	0	0	0	2006/30	0	31	0	0	0	2001/00
CAR	CAR	93	0	0	0	2011/48	0	0	0	2008/18	1	85	7	0	0	1999/00
LAC	CUB	246	0	0	0	1993/27	0	0	0	2004/06	0	0	0	0	0	...
	DOM	1	0	0	0	2011/18	0	0	0	2006/44	0	1	0
	GLP	1	0	0	0	2011/28	0	0	0	2005/00
	GUF	1	0	0	0	2011/26	0	0	0	2010/06
	HTI	40	0	0	0	2001/39	0	0	0	2006/21	0	34	3	0	0	...
	MTQ	0	0	0	0	2011/27	0	0	0
	PRI
MEX	MEX	1073	0	1	1	2015/02	0	0	0	2012/49	0	833	0	0	0	...
NOA	CAN	191	191 ^a	2015/14	0	0	0	2014/10	0	0	0	2011/12
	USA	178	178 ^a	2015/11	2014/16	2012/44
SOC	ARG	18	0	0	0	2014/36	0	0	0	2014/22	0	18	6	0	0	2009/27
	CHL	52	0	0	0	2011/25	0	0	0	2011/25	0	45	0	0	0	...
	PRY	160	0	0	0	1998/44	0	0	0	2005/21	0	103	0	0	0	2003/06
	URY	1	0	0	0	1999/08	0	0	0	2001/37	0	1	0	0	0	...
TOTAL		4100	10	451	461	--	0	0	0	--	5	2945	149	0	0	--

*Infección de rubéola congénita; (a) Datos provisionales.

...No se recibió informe



Vigilancia de Sarampión/Rubéola

Tabla No.2
Fuente de la infección de los casos confirmados de sarampión y de rubéola para el período entre las semanas 01-14 2015

Subregión y País	Sarampión				Rubéola			
	I	RI	CAP	D	I	RI	CAP	D
AND								
BOL								
COL								
ECU								
PER								
VEN								
BRA				91				
CAP								
CRI								
GTM								
HND								
NIC								
PAN								
SLV								
CAR								
LAC								
CUB								
DOM								
GLP								
GUF								
HTI								
MTQ								
PRI								
MEX	1							
NOA	5	165		21				
	71	105		2				
SOC								
ARG								
CHL								
PRY								
URY								
TOTAL	77	270	0	114	0	0	0	0

I: importado; RI: relacionado con importación;
CAP: Caso adquirido en el país; D: Desconocido.

Tabla No.3
Casos sospechosos de sarampión/rubéola en investigación para el período entre las semanas 01-14 2015

País	Casos Pend. 2014	Acum. 2015	Semana de inicio de exantema							% Casos Pend.
			1-9	10	11	12	13	14		
BOL	0	2	2	0	0	0	0	0	...	9
COL	45	52	35	6	9	2	0	0	...	14
ECU
PER	18	18	7	5	2	4	0	0	...	26
VEN	0	0	0	0	0	0	0	0	...	0
BRA	431	405	0	0	0	0	405	0	...	26
CRI	0	2	2	0	29
GTM	2	1	0	0	0	0	1	0	...	7
HND	0	1	1	0	0	0	0	0	...	1
NIC	0	3	0	1	0	2	0	0	...	4
PAN	5	3	0	0	0	0	1	2	...	14
SLV	2	7	5	0	1	1	0	0	...	18
CAR	1	7	3	2	1	1	0	0	...	8
LAC	0	246	147	25	0	33	0	41	...	100
CUB	0	0	0	0	0
DOM	0	0	0	0	0	0	0	0	...	0
GLP	0	0	0	0	0	0	0	0	...	0
GUF	0	0	0	0	0	0	0	0	...	0
HTI	0	6	3	2	1	0	0	0	...	15
MTQ	0	0	0	0	0	0	0	0	...	0
PRI
MEX	0	8	6	2	0	0	0	0	...	1
CAN
USA
SOC	33	0	0	0	0	0	0	0	...	0
ARG	0	7	1	0	2	1	2	1	...	13
CHL	0	57	32	8	8	1	6	2	...	36
PRY	0	0	0	0	0	0	0	0	...	0
URY	0	0	0	0	0	0	0	0	...	0
TOTAL	539	825	244	51	24	45	415	46	20	

... No se recibió informe

Tabla 4.
Indicadores de vigilancia integrada del sarampión y de la rubéola para el período entre las semanas 01-14, 2015

Subregión y País	% de sitios notificando semanalmente		% de casos con investigación adecuada	% casos con muestra de sangre adecuada	% de muestras de sangre que llegan al lab. <= 5 días	% de resultados de lab. <=4 días reportados	Tasa de casos sospechosos Últimas 52 semanas (2014/16-2015/14)		
	Total Unidades	% Actual					Sar./Rub. (100.000 pob.)	SRC (10,000 nv)	
AND	BOL	3195	...	100	100	91	77	1.3	0.0
	COL	5504	...	77	90	94	96	5.5	0.9
	ECU	2184	0.0	...
	PER	7314	...	84	88	64	46	1.3	0.0
	VEN	13092	...	95	100	78	53	2.0	0.1
BRA	BRA	13819	99	...	71	71	56	3.1	0.3
CAP	CRI	57	...	86	100	86	86	0.9	0.0
	GTM	1506	89	7	87	57	86	1.4	0.1
	HND	469	68	23	100	73	34	5.5	0.6
	NIC	185	100	96	99	86	91	2.5	1.6
	PAN	223	78	50	100	90	100	4.1	0.3
	SLV	74	92	94	91	4.7	0.0
CAR	CAR	714	90	45	88	22	62	6.2	3.8
LAC	CUB	150	100	100	100	100	100	10.3	0.0
	DOM	247	100	0.1	0.0
	GLP	0.2	...
	GUF	0.4	...
	HTI	191	97	98	95	76	79	1.1	0.1
	MTQ	0.2	...
	PRI	0.0	...
MEX	MEX	98	96	90	89	4.2	0.0
NOA	CAN
	USA
SOC	ARG	779	...	22	100	83	61	0.8	1.7
	CHL	806	87	38	92	86	90	1.6	1.9
	PRY	999	89	48	67	92	89	5.5	0.3
	URY	155	...	100	100	100	100	0.3	0.0
Total y promedio*		51589	96	82	85	81	73	3.1	0.7

*ponderado

... No se recibió informe