

Boletín Semanal de Sarampión/Rubéola

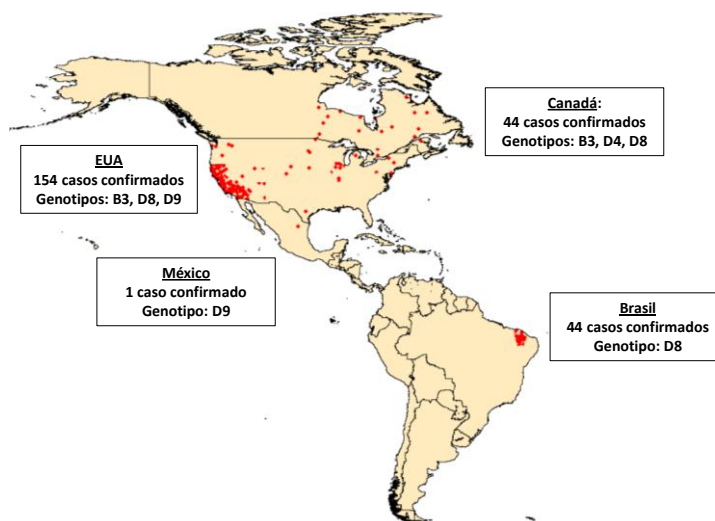

Genotipos de sarampión en las Américas, 2015*



Fuente: Informe de los países a FGL-IM/OPS
* Datos hasta la semana epidemiológica 7, 2015.

Tabla.1

Clasificación de casos sospechosos de sarampión, rubéola y síndrome de rubéola congénita (SRC) para el período entre las semanas 01-07 2015

Subregion y país	Casos sospechosos 2015	Sarampión confirmado 2015			Año/Sem. último caso conf. de sarampión	Rubéola confirmado 2015			Año/Sem. último caso conf. de rubéola	Diagnóstico de casos descartados 2015		Síndrome de Rubéola Congénita			Año/Sem. último caso conf. de SRC
		Clin.	Lab.	Total		Clin.	Lab.	Total		Dengue	Otros	Sosp.	Conf.	IRC*	
AND															
	BOL	6	0	0	0	2000/40	0	0	0	2006/03	0	6	0
	COL	139	0	0	0	2013/25	0	0	0	2012/42	0	120	60	0	0
	ECU	0	2012/28	2004/45
	PER	26	0	0	0	2008/18	0	0	0	2006/45	0	16	0	0	0
	VEN	0	0	0	0	2012/16	0	0	0	2007/51	0	0	0	0	0
BRA	BRA	537	2	42	44	2015/06	0	0	0	2014/40	0	323	0
CAP	CRI	7	0	0	0	2005/22	0	0	0	2001/42	1	4	0
	GTM	0	0	0	0	1998/05	0	0	0	2006/30	0	0	0	0	0
	HND	108	0	0	0	1997/29	0	0	0	2004/11	0	21	1	0	0
	NIC	30	0	0	0	1994/14	0	0	0	2004/19	0	24	0	0	...
	PAN	9	0	0	0	2011/20	0	0	0	2002/48	0	9	0	0	0
	SLV	2	0	0	0	2001/19	0	0	0	2006/30	0	0	0	0	0
CAR	CAR	26	0	0	0	2011/48	0	0	0	2008/18	0	17	0	0	0
LAC	CUB	129	0	0	0	1993/27	0	0	0	2004/06	0	0	0	0	0
	DOM	1	0	0	0	2011/18	0	0	0	2006/44	0	1	0
	GLP	0	0	0	0	2011/28	0	0	0	...	0	0	0	0	0
	GUF	0	0	0	0	2011/26	0	0	0	2010/06	0	0	0	0	0
	HTI	19	0	0	0	2001/39	0	0	0	2006/21	0	16	3	0	0
	MTQ	0	0	0	0	2011/27	0	0	0	...	0	0	0	0	0
	PRI
MEX	MEX	438	0	1	1	2015/02	0	0	0	2012/49	0	436	0	0	0
NOA	CAN	44	44 ^a	2015/03	0	1	1	2015/07
	USA	154	154 ^a	2015/06	2014/16
SOC	ARG	3	0	0	0	2014/36	0	0	0	2014/22	0	3	6	0	0
	CHL	25	0	0	0	2011/25	0	0	0	2011/25	0	17	0	0	0
	PRY	63	0	0	0	1998/44	0	0	0	2005/21	0	43	0	0	0
	URY	1999/08	2001/37
TOTAL		1568	2	241	243	--	0	1	1	--	1	1056	70	0	0

*Infección de rubéola congénita; (a) Datos provisionales.

...No se recibió informe



Vigilancia de Sarampión/Rubéola

Tabla No.2
Fuente de la infección de los casos confirmados de sarampión y de rubéola para el período entre las semanas 01-07 2015

Subregión y País	Sarampión				Rubéola			
	I	RI	CAP	D	I	RI	CAP	D
AND								
BOL								
COL								
ECU								
PER								
VEN								
BRA				44				
CAP								
BRA								
CRI								
GTM								
HND								
NIC								
PAN								
SLV								
CAR								
LAC								
CUB								
DOM								
GLP								
GUF								
HTI								
MTQ								
PRI								
MEX	1							
NOA	2	23		19		1		
CAN	53	92		9				
USA								
SOC								
ARG								
CHL								
PRY								
URY								
TOTAL	56	115	0	72	0	1	0	0

I: importado; RI: relacionado con importación;
CAP: Caso adquirido en el país; D: Desconocido.

Tabla No.3
Casos sospechosos de sarampión/rubéola en investigación para el período entre las semanas 01-07 2015

País	Casos Pend. 2014	Acum. 2015	Semana de inicio de exantema							% Casos Pend.
			1-2	3	4	5	6	7		
BOL	0	0	0	0	0	0	0	0	0	0
COL	77	19	10	3	5	1	0	0	0	14
ECU
PER	18	10	1	3	2	1	3	38
VEN	0	0	0	0	0	0	0	0	0	0
BRA	431	170	0	0	0	0	170	0	0	32
CRI	0	2	0	0	0	0	2	0	0	29
GTM	2	0	0	0	0	0	0	0	0	0
HND	94	87	66	13	4	1	2	1	1	81
NIC	0	6	0	2	0	1	2	1	1	20
PAN	5	0	0	0	0	0	0	0	0	0
SLV	0	0	0	0	0
CAR	0	9	1	1	1	3	2	1	1	35
LAC	0	129	1	0	0	3	17	108	100	100
DOM	13	0	0	0	0	0	0
GLP	0	0	0	0	0	0	0	0	0	0
GUF	0	0	0	0	0	0	0	0	0	0
HTI	0	3	0	0	0	1	0	2	1	16
MTQ	0	0	0	0	0	0	0	0	0	0
PRI
MEX	0	1	1	0	0	0	0	0	0	0
CAN
USA
SOC
ARG	2	0	0	0	0	0	0	0	0	0
CHL	13	8	2	0	1	1	2	2	2	32
PRY	2	20	4	1	3	6	4	2	2	32
URY
TOTAL	657	464	86	23	16	18	204	117	30	30

... No se recibió informe

Tabla 4.
Indicadores de vigilancia integrada del sarampión y de la rubéola para el período entre las semanas 01-07, 2015

Subregión y País	% de sitios notificando semanalmente		% de casos con investigación adecuada	% casos con muestra de sangre adecuada	% de muestras de sangre que llegan al lab. <= 5 días	% de resultados de lab. <=4 días reportados	Tasa de casos sospechosos Últimas 52 semanas (2014/09-2015/07)	
	Total Unidades	%Actual					Sar./Rub. (100.000 pob.)	SRC (10,000 nv)
AND	BOL	3051	84	100	100	83	1.5	0.0
	COL	5510	92	73	90	98	5.1	4.4
	ECU	2184
	PER	7314	0	100	88	57	1.3	0.0
	VEN	13092	0	1.8	0.1
BRA	BRA	13718	75	...	69	63	2.8	0.3
CAP	CRI	57	0	86	100	86	0.8	0.0
	GTM	1506	95	1.7	0.1
	HND	469	91	20	100	79	3.2	0.6
	NIC	185	...	90	100	93	2.5	1.6
	PAN	223	87	89	100	89	6.1	0.3
	SLV	100	6.9	0.0
CAR	CAR	733	71	65	85	23	6.4	1.1
LAC	CUB	150	100	100	100	100	17.2	0.0
	DOM	100	...	0.5	0.0
	GLP	0.4	...
	GUF	0.4	...
	HTI	185	94	100	95	75	1.1	0.8
	MTQ
	PRI
MEX	MEX	11138	...	99	98	87	3.5	0.0
NOA	CAN
	USA
SOC	ARG	779	100	33	0.6	1.7
	CHL	812	98	48	88	78	0.2	1.9
	PRY	999	90	51	68	100	5.1	0.3
	URY	155	0.3	0.0
Total y promedio*		62260	82	82	86	81	2.8	0.6

*ponderado

... No se recibió informe