

# Boletín Semanal de Sarampión/Rubéola

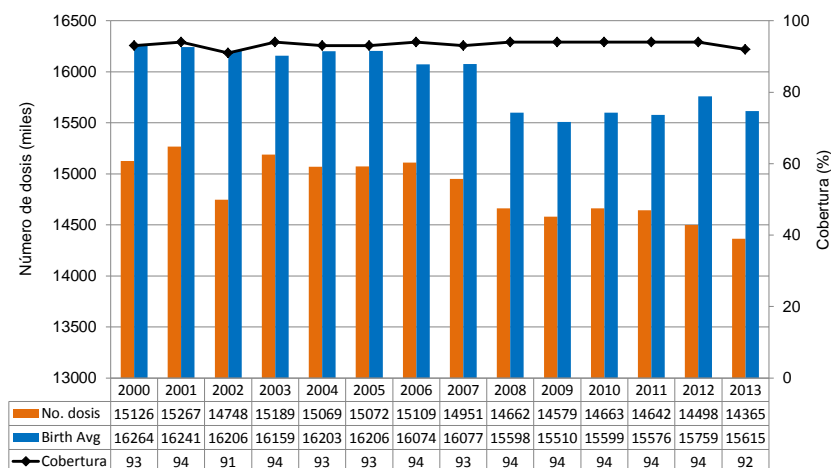

## Cobertura y número de dosis de vacuna contra el sarampión en niños de 1 año de edad Región de las Américas, 2000-2013



Fuente: Informe de los países a FGL-IM.

Tabla.1

### Clasificación de casos sospechosos de sarampión, rubéola y síndrome de rubéola congénita (SRC) para el período entre las semanas 01-43 2014

Subregion y país	Casos sospechosos 2014	Sarampión confirmado 2014			Año/Sem. último caso conf. de sarampión	Rubéola confirmado 2014			Año/Sem. último caso conf. de rubéola	Diagnóstico de casos descartados 2014		Síndrome de Rubéola Congénita			Año/Sem. último caso conf. de SRC	
		Clin.	Lab.	Total		Clin.	Lab.	Total		Dengue	Otros	Sosp.	Conf.	IRC*		
AND	BOL	122	0	0	0	2000/40	0	0	0	2006/03	0	117	0	...	...	...
	COL	1839	0	0	0	2013/25	0	0	0	2012/42	1	1745	329	0	0	2005/34
	ECU	...	...	...	...	2012/28	...	...	...	2004/45	...	...	...	...	...	...
	PER	475	0	0	0	2008/18	0	0	0	2006/45	0	420	0	0	...	2007/16
	VEN	448	0	0	0	2012/16	0	0	0	2007/51	26	389	6	...	...	...
BRA	BRA	5341	85	453	538	2014/43	0	0	0	2009/41	0	4342	65	0	...	2009/34
CAP	CRI	38	0	0	0	2005/22	0	0	0	2001/42	1	33	0	0	...	...
	GTM	218	0	0	0	1998/05	0	0	0	2006/30	9	207	4	...	...	2005/00
	HND	135	0	0	0	1997/29	0	0	0	2004/11	18	115	10	0	0	2001/00
	NIC	114	0	0	0	1994/14	0	0	0	2004/19	2	104	16	0	...	2005/00
	PAN	192	0	0	0	2011/20	0	0	0	2002/48	1	187	0	...	...	...
	SLV	422	0	0	0	2001/19	0	0	0	2006/30	0	354	0	0	...	2001/00
CAR	CAR	429	0	0	0	2011/48	0	0	0	2008/18	0	389	7	...	...	1999/00
LAC	CUB	967	0	0	0	1993/27	0	0	0	2004/06	0	967	0	0	...	...
	DOM	54	0	0	0	2011/18	0	0	0	2006/44	0	41	0	...	...	...
	GLP	0	0	0	0	2011/28	0	0	0	...	0	0	...	...	...	2005/00
	GUF	0	0	0	0	2011/26	0	0	0	2010/06	0	0	...	...	...	...
	HTI	92	0	0	0	2001/39	0	0	0	2006/21	0	91	15	0	0	...
	MTQ	1	0	0	0	2011/27	0	0	0	...	1	1	...	...	...	...
	PRI	...	...	...	...	...	...	...	...	...	...	...	...	...	...	...
MEX	MEX	3892	0	2	2	2014/04	0	0	0	2012/49	0	3141	0	0	0	...
NOA	CAN	...	385 <sup>a</sup>	127	512 <sup>b</sup>	2014/36	0	1	1	2014/10	...	...	...	...	...	2011/12
	USA	...	...	600	600 <sup>b</sup>	2014/43	0	1	1	2014/16	...	...	...	...	...	2012/44
SOC	ARG	172	0	2	2	2014/36	0	2	2	2014/22	2	124	99	...	...	2009/27
	CHL	175	0	0	0	2011/25	0	0	0	2011/25	0	25	46	0	0	...
	PRY	284	0	0	0	1998/44	0	0	0	2005/21	1	278	4	0	0	2003/06
	URY	9	0	0	0	1999/08	0	0	0	2001/37	0	9	0	...	...	...
<b>TOTAL</b>		<b>15419</b>	<b>470</b>	<b>1184</b>	<b>1654</b>	--	<b>0</b>	<b>4</b>	<b>4</b>	--	<b>62</b>	<b>13079</b>	<b>601</b>	<b>0</b>	<b>0</b>	--

\*Infección de rubéola congénita; (a) Datos provisionales y sujetos a cambio. Casos con nexo epidemiológico y en investigación; (b) datos provisionales.

...No se recibió informe



# Vigilancia de Sarampión/Rubéola

Tabla No.2

Fuente de la infección de los casos confirmados de sarampión y de rubéola para el período entre las semanas 01-43 2014

Subregión y País	Sarampión				Rubéola			
	I	RI	CAP	D	I	RI	CAP	D
AND								
BOL								
COL								
ECU								
PER								
VEN								
BRA				538				
CAP								
BRA								
CRI								
GTM								
HND								
NIC								
PAN								
SLV								
CAR								
LAC								
CAR								
CUB								
DOM								
GLP								
GUF								
HTI								
MTQ								
PRI								
MEX				2				
NOA	25	51		436	1			
CAN	107	485		8	1			
USA								
SOC	2				2			
ARG								
CHL								
PRY								
URY								
<b>TOTAL</b>	<b>134</b>	<b>536</b>		<b>984</b>	<b>4</b>	<b>0</b>	<b>0</b>	<b>0</b>

I: importado; RI: relacionado con importación;  
CAP: Caso adquirido en el país; D: Desconocido.

Tabla No.3

Casos sospechosos de sarampión/rubéola en investigación para el período entre las semanas 01-43 2014

País	Casos Pend. 2013	Acum. 2014	Semana de inicio de exantema						
			1-38	39	40	41	42	43	% Casos Pend.
BOL	0	5	5	0	0	0	...	...	4
COL	0	93	78	1	6	7	1	0	5
ECU	...	...	...	...	...	...	...	...	...
PER	19	55	47	1	5	1	1	0	12
VEN	0	33	33	0	0	0	...	...	7
BRA	214	461	0	0	0	0	461	0	9
CRI	0	4	2	0	0	0	1	1	11
GTM	0	2	2	0	0	0	0	0	1
HND	0	2	1	0	0	1	0	0	1
NIC	0	8	0	0	2	6	0	0	7
PAN	0	4	4	0	0	0	0	0	2
SLV	0	68	62	2	2	1	1	0	16
CAR	0	40	13	3	8	8	6	2	9
CUB	0	0	0	0	0	0	0	0	0
DOM	0	13	11	2	0	0	0	0	24
GLP	0	0	0	0	...	...	...	...	0
GUF	0	0	0	0	...	...	...	...	0
HTI	0	1	1	0	0	0	0	...	1
MTQ	0	0	0	0	...	...	...	...	0
PRI	...	...	...	...	...	...	...	...	...
MEX	0	0	0	0	0	0	0	0	0
CAN	...	...	...	...	...	...	...	...	...
USA	...	...	...	...	...	...	...	...	...
ARG	38	43	43	0	0	0	0	0	25
CHL	0	13	13	0	0	0	0	0	7
PRY	0	5	5	0	0	0	0	0	2
URY	0	0	0	0	0	0	0	0	0
<b>TOTAL</b>	<b>271</b>	<b>850</b>	<b>320</b>	<b>9</b>	<b>23</b>	<b>24</b>	<b>471</b>	<b>3</b>	<b>6</b>

... No se recibió informe

Tabla 4.

Indicadores de vigilancia integrada del sarampión y de la rubéola para el período entre las semanas 01-43, 2014

Subregión y País	% de sitios notificando semanalmente		% de casos con investigación adecuada	% casos con muestra de sangre adecuada	% de muestras de sangre que llegan al lab. <= 5 días	% de resultados de lab. <=4 días reportados	Tasa de casos sospechosos Últimas 52 semanas (2013/44-2014/43)		
	Total Unidades	%Actual					Sar./Rub. (100.000 pob.)	SRC (10,000 nv)	
AND	BOL	3055	...	99	98	72	91	1.5	0.0
	COL	5515	96	77	96	90	98	4.4	3.2
	ECU	2184	...	...	...	...	...	...	...
	PER	7314	...	82	89	73	41	2.4	0.0
	VEN	13092	...	88	98	65	48	1.9	0.1
BRA	BRA	12243	82	...	71	71	49	2.8	0.3
CAP	CRI	57	...	55	84	73	68	0.8	0.0
	GTM	1506	...	7	93	60	79	2.0	0.1
	HND	469	90	40	96	74	95	2.1	0.5
	NIC	185	100	93	96	94	94	1.9	1.2
	PAN	223	86	96	97	84	89	6.0	0.3
	SLV	...	...	69	95	84	72	7.4	0.0
CAR	CAR	719	79	38	83	9	89	6.1	0.6
LAC	CUB	150	100	100	100	100	100	17.2	0.0
	DOM	...	...	7	96	48	57	0.5	0.0
	GLP	...	...	...	...	...	...	0.4	...
	GUF	...	...	...	...	...	...	0.4	...
	HTI	144	...	90	99	86	67	1.2	1.1
	MTQ	...	...	...	...	...	...	...	...
	PRI	...	...	...	...	...	...	...	...
MEX	MEX	11138	...	98	98	88	81	3.5	0.0
NOA	CAN	...	...	...	...	...	...	...	...
	USA	...	...	...	...	...	...	...	...
SOC	ARG	779	...	18	96	57	28	0.6	1.4
	CHL	808	98	61	86	92	96	0.5	3.5
	PRY	991	91	69	96	95	86	5.3	0.3
	URY	155	...	89	78	86	71	0.0	0.0
<b>Total y promedio*</b>		<b>60727</b>	<b>86</b>	<b>83</b>	<b>87</b>	<b>79</b>	<b>71</b>	<b>2.9</b>	<b>0.7</b>

\*ponderado

... No se recibió informe