

Boletín Semanal de Sarampión/Rubéola

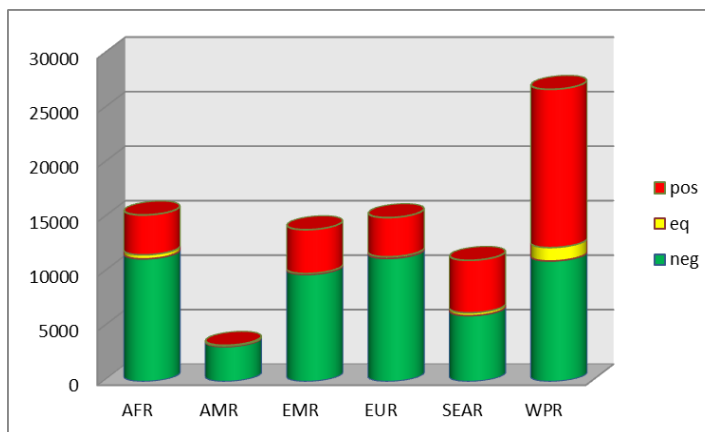

Carga de trabajo mundial de laboratorios para sarampión, 2014*

Total a nivel global: 85,513 muestras para IgM, sarampión: **30,676 fueron positivos**



Fuente: reporte de países enviados a OMS
Datos hasta Agosto 2014

Oficinas regionales de la Organización Mundial de la Salud (OMS):
AFR- África; AMR-Américas; EMR- Mediterráneo Oriental;
EUR-Europa; SEAR-Asia Sudoriental; WPR-Pacífico Occidental

Tabla.1

Clasificación de casos sospechosos de sarampión, rubéola y síndrome de rubéola congénita (SRC) para el período entre las semanas 01-39 2014

Subregion y país	Casos sospechosos 2014	Sarampión confirmado 2014			Año/Sem. último caso conf. de sarampión	Rubéola confirmado 2014			Año/Sem. último caso conf. de rubéola	Diagnóstico de casos descartados 2014		Síndrome de Rubéola Congénita			Año/Sem. último caso conf. de SRC
		Clin.	Lab.	Total		Clin.	Lab.	Total		Dengue	Otros	Sosp.	Conf.	IRC*	
AND	BOL 78	0	0	0	2000/40	0	0	0	2006/03	0	73	0
	COL 1397	0	0	0	2013/25	0	0	0	2012/42	0	1310	250	0	0	2005/34
	ECU	2012/28	2004/45
	PER 294	0	0	0	2008/18	0	0	0	2006/45	0	259	0	0	...	2007/16
	VEN 385	0	0	0	2012/16	0	0	0	2007/51	26	334	6
BRA	BRA 4937	63	414	477	2014/37	0	0	0	2009/41	0	4127	55	0	...	2009/34
CAP	CRI 35	0	0	0	2005/22	0	0	0	2001/42	1	30	0	0
	GTM 200	0	0	0	1998/05	0	0	0	2006/30	8	190	4	2005/00
	HND 89	0	0	0	1997/29	0	0	0	2004/11	16	72	6	0	0	2001/00
	NIC 85	0	0	0	1994/14	0	0	0	2004/19	2	80	16	0	...	2005/00
	PAN 182	0	0	0	2011/20	0	0	0	2002/48	1	178	0
	SLV 377	0	0	0	2001/19	0	0	0	2006/30	0	320	0	0	...	2001/00
CAR	CAR 336	0	0	0	2011/48	0	0	0	2008/18	0	317	0	1999/00
LAC	CUB 858	0	0	0	1993/27	0	0	0	2004/06	0	858	0	0
	DOM 39	0	0	0	2011/18	0	0	0	2006/44	0	35	0
	GLP 0	0	0	0	2011/28	0	0	0	...	0	0	2005/00
	GUF 0	0	0	0	2011/26	0	0	0	2010/06	0	0
	HTI 92	0	0	0	2001/39	0	0	0	2006/21	0	91	15	0	0	...
	MTQ 1	0	0	0	2011/27	0	0	0	...	0	1
	PRI
MEX	MEX 3243	0	2	2	2014/04	0	0	0	2012/49	0	2609	0	0	0	...
NOA	CAN ...	385 ^a	127	512 ^b	2014/36	0	1	1	2014/10	2011/12
	USA	595	595 ^b	2014/30	0	1	1	2014/16	2012/44
SOC	ARG 128	0	2	2	2014/36	0	2	2	2014/22	2	83	62	2009/27
	CHL 135	0	0	0	2011/25	0	0	0	2011/25	0	25	46	0	0	...
	PRY 254	0	0	0	1998/44	0	0	0	2005/21	0	249	4	0	0	2003/06
	URY 0	0	0	0	1999/08	0	0	0	2001/37	0	0	0
TOTAL	13145	448	1140	1588	--	0	4	4	--	56	11241	464	0	0	--

*Infección de rubéola congénita; (a) Datos provisionales y sujetos a cambio. Casos con nexos epidemiológico y en investigación; (b) datos provisionales.

...No se recibió informe



Vigilancia de Sarampión/Rubéola

Tabla No.2

Fuente de la infección de los casos confirmados de sarampión y de rubéola para el período entre las semanas 01-39 2014

Subregión y País	Sarampión				Rubéola			
	I	RI	CAP	D	I	RI	CAP	D
AND								
BOL								
COL								
ECU								
PER								
VEN								
BRA				477				
CAP								
BRA								
CRI								
GTM								
HND								
NIC								
PAN								
SLV								
CAR								
LAC								
CUB								
DOM								
GLP								
GUF								
HTI								
MTQ								
PRI								
MEX				2				
NOA	25	51		436	1			
CAN	104	483		8	1			
USA								
SOC	2				2			
ARG								
CHL								
PRY								
URY								
TOTAL	131	534		923	4	0	0	0

I: importado; RI: relacionado con importación;
CAP: Caso adquirido en el país; D: Desconocido.

Tabla No.3

Casos sospechosos de sarampión/rubéola en investigación para el período entre las semanas 01-39 2014

País	Casos Pend. 2013	Acum. 2014	Semana de inicio de exantema							% Casos Pend.
			1-34	35	36	37	38	39		
BOL	0	5	5	6
COL	0	87	87	0	0	6
ECU
PER	15	35	30	0	0	3	1	1	1	12
VEN	0	25	25	0	0	0	0	6
BRA	214	376	0	0	0	376	0	8
CRI	0	4	2	2	0	0	0	0	0	11
GTM	0	2	2	0	0	0	0	0	0	1
HND	0	1	1	0	0	0	0	0	0	1
NIC	0	3	2	1	4
PAN	0	3	3	0	0	0	0	0	0	2
SLV	0	57	57	0	0	15
CAR	0	19	2	2	4	2	9	0	0	6
LAC	0	0	0	0	0	0	0	0	0	0
CUB	0	4	4	0	0	0	0	0	0	10
DOM	0	0	0	0	0	0	0	0	0	0
GLP	0	0	0	0	0	0	0	0	0	0
GUF	0	0	0	0	0	0	0	0	0	0
HTI	0	1	1	0	0	0	0	1
MTQ	0	0	0	0	0	0	0	0	0	0
PRI
MEX	35	6	6	0	0	0	0	0	0	0
CAN
USA
ARG	84	40	39	1	0	0	0	31
CHL	0	13	13	0	0	0	0	0	0	10
PRY	0	5	3	1	0	1	0	0	0	2
URY	0	0	0	0	0	0	0	0	0	0
TOTAL	348	686	282	7	4	382	10	1	5	

... No se recibió informe

Tabla 4.

Indicadores de vigilancia integrada del sarampión y de la rubéola para el período entre las semanas 01-39, 2014

Subregión y País	% de sitios notificando semanalmente		% de casos con investigación adecuada	% casos con muestra de sangre adecuada	% de muestras de sangre que llegan al lab. <= 5 días	% de resultados de lab. <=4 días reportados	Tasa de casos sospechosos Últimas 52 semanas (2013/40-2014/39)		
	Total Unidades	%Actual					Sar./Rub. (100.000 pob.)	SRC (10,000 nv)	
AND	BOL	3127	...	99	97	75	88	1.2	0.0
	COL	6288	...	75	94	90	98	4.2	4.0
	ECU	2184
	PER	7314	...	81	89	70	39	1.5	0.0
	VEN	13092	...	92	97	68	50	1.8	0.2
BRA	BRA	14081	84	0	71	71	47	2.8	0.3
CAP	CRI	57	...	49	89	69	63	0.9	0.0
	GTM	1506	...	8	94	59	80	2.2	0.1
	HND	469	88	51	100	71	97	1.6	0.5
	NIC	185	...	94	99	94	95	2.2	1.9
	PAN	223	...	96	97	84	88	5.9	0.3
	SLV	69	95	85	71	7.4	0.0
CAR	CAR	719	96	32	79	9	87	5.4	0.0
LAC	CUB	150	100	100	100	100	100	17.2	0.0
	DOM	8	97	61	68	0.5	0.0
	GLP	0.4	...
	GUF	0.4	...
	HTI	144	...	90	99	86	67	1.4	1.1
	MTQ
	PRI
MEX	MEX	11138	...	98	98	87	81	3.5	0.0
NOA	CAN
	USA
SOC	ARG	779	...	19	94	53	23	0.5	1.3
	CHL	808	98	61	86	92	96	0.6	3.5
	PRY	991	87	69	96	94	84	5.2	0.3
	URY	155	...	0	0	0	0	0.0	0.0
Total y promedio*		63410	85	83	86	78	69	2.9	0.7

*ponderado

... No se recibió informe