

# Boletín Semanal de Sarampión/Rubéola

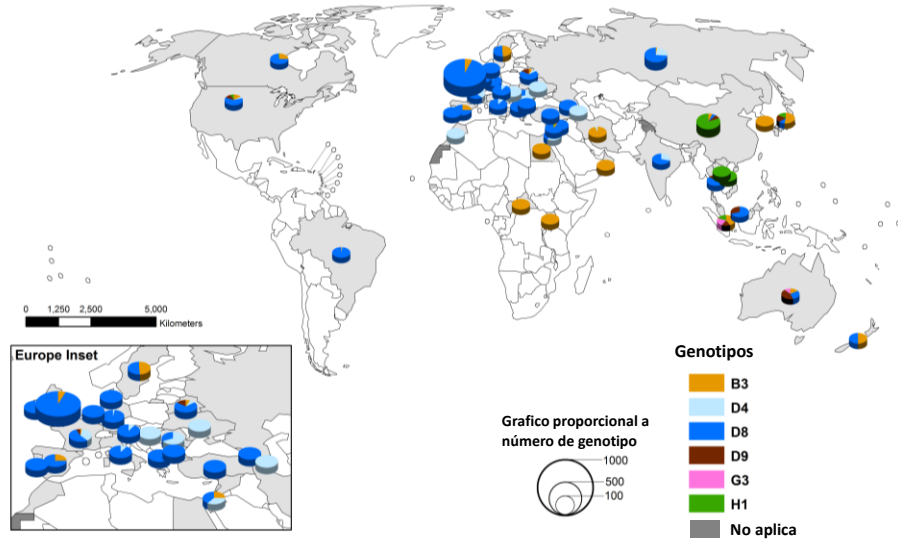

## Distribución global de los genotipos de sarampión, 2013\*



Fuente: MeaNS Database  
\*Datos hasta 3 de febrero del 2014

Los colores y números que se muestran en este mapa no representan un consenso de una opinión o ningún tipo por parte de la Organización Mundial de la Salud en relación a la situación legal de ningún país, territorio, ciudad o zona o de sus autoridades, o sobre la delimitación de fronteras o límites. Líneas punteadas en los mapas representan fronteras aproximadas para las que aún no hay acuerdo. ©OMS 2014. Todos los derechos reservados.



Tabla.1

Clasificación de casos sospechosos de sarampión, rubéola y síndrome de rubéola congénita (SRC) para el período entre las semanas 01-10 2014

Subregion y país	Casos sospechosos 2014	Sarampión confirmado 2014			Año/Sem. último caso conf. de sarampión	Rubéola confirmado 2014			Año/Sem. último caso conf. de rubéola	Diagnóstico de casos descartados 2014		Síndrome de Rubéola Congénita			Año/Sem. último caso conf. de SRC		
		Clin.	Lab.	Total		Clin.	Lab.	Total		Dengue	Otros	Sosp.	Conf.	IRC*			
AND	BOL	7	0	0	0	2000/40	0	0	0	2006/03	0	4	0	...	...	...	
	COL	231	0	0	0	2013/25	0	0	0	2012/42	0	208	56	0	0	2005/34	
	ECU	...	...	...	...	2012/28	...	...	...	2004/45	0	0	0	...	...	...	
	PER	73	0	0	0	2008/18	0	0	0	2006/45	0	63	0	0	...	2007/16	
	VEN	0	0	0	0	2012/16	0	0	0	2007/51	0	0	0	...	...	...	
BRA	BRA	921	0	120	120	2014/10	0	0	0	2009/41	0	348	8	0	...	2009/34	
	CAP	4	0	0	0	2005/22	0	0	0	2001/42	0	0	0	0	...	...	
CAR	GTM	17	0	0	0	1998/05	0	0	0	2006/30	1	15	1	...	...	2005/00	
	HND	6	0	0	0	1997/29	0	0	0	2004/11	0	0	3	0	0	2001/00	
	NIC	9	0	0	0	1994/14	0	0	0	2004/19	0	5	5	0	...	2005/00	
	PAN	68	0	0	0	2011/20	0	0	0	2002/48	0	66	0	...	...	...	
	SLV	124	0	0	0	2001/19	0	0	0	2006/30	0	0	0	0	...	2001/00	
	CAR	74	0	0	0	2011/48	0	0	0	2008/18	0	31	0	...	...	1999/00	
	LAC	CUB	103	0	0	0	1993/27	0	0	0	2004/06	0	103	0	0	...	...
	DOM	3	0	0	0	2011/18	0	0	0	2006/44	0	3	0	...	...	...	
	GLP	0	0	0	0	2011/28	0	0	0	...	0	0	0	0	...	2005/00	
	GUF	0	0	0	0	2011/26	0	0	0	2010/06	0	0	0	0	...	...	
MEX	HTI	33	0	0	0	2001/39	0	0	0	2006/21	0	0	1	0	0	...	
	MTQ	0	0	0	0	2011/27	0	0	0	...	0	0	0	0	...	...	
PRI	...	...	...	...	...	...	...	...	...	...	...	...	...	...	...	...	
MEX	MEX	307	0	2	2	2014/04	0	0	0	2012/49	0	305	0	0	0	...	
NOA	CAN	...	0	22	22 <sup>a</sup>	2014/09	0	0	0	2013/15	0	0	0	0	...	2011/12	
	USA	...	...	54	54 <sup>a</sup>	2014/08	0	0	0	2013/48	...	...	...	...	...	2012/44	
SOC	ARG	29	0	0	0	2012/20	0	0	0	2011/20	0	16	8	...	...	2009/27	
	CHL	32	0	0	0	2011/25	0	0	0	2011/25	0	19	0	0	0	...	
	PRY	38	0	0	0	1998/44	0	0	0	2005/21	0	31	2	0	0	2003/06	
	URY	0	...	...	...	1999/08	...	...	...	2001/37	0	0	0	...	...	...	
<b>TOTAL</b>	<b>2079</b>	<b>0</b>	<b>198</b>	<b>198</b>	<b>--</b>	<b>0</b>	<b>0</b>	<b>0</b>	<b>--</b>	<b>1</b>	<b>1217</b>	<b>84</b>	<b>0</b>	<b>0</b>	<b>--</b>	<b>--</b>	

\*Infección de rubéola congénita; (a) datos provisionales;

...No se recibió informe



# Vigilancia de Sarampión/Rubéola

Tabla No.2

Fuente de la infección de los casos confirmados de sarampión y de rubéola para el período entre las semanas 01-10 2014

Subregión y País	Sarampión				Rubéola			
	I	RI	CAP	D	I	RI	CAP	D
AND								
BOL								
COL								
ECU								
PER								
VEN								
BRA				120				
CAP								
CRI								
GTM								
HND								
NIC								
PAN								
SLV								
CAR								
LAC								
CAR								
CUB								
DOM								
GLP								
GUF								
HTI								
MTQ								
PRI								
MEX				2				
NOA	7	9		6				
CAN		45		9				
USA								
SOC								
ARG								
CHL								
PRY								
URY								
<b>TOTAL</b>	<b>7</b>	<b>54</b>	<b>0</b>	<b>137</b>	<b>0</b>	<b>0</b>	<b>0</b>	<b>0</b>

I: importado; RI: relacionado con importación;  
CAP: Caso adquirido en el país; D: Desconocido.

Tabla No.3

Casos sospechosos de sarampión/rubéola en investigación para el período entre las semanas 01-10 2014

País	Casos Pend. 2013	Acum. 2014	Semana de inicio de exantema							% Casos Pend.
			1-5	6	7	8	9	10		
BOL	0	3	3	0	0	0	0	...	43	
COL	55	23	8	5	3	2	3	2	10	
ECU	...	...	...	...	...	...	...	...	...	
PER	18	10	2	1	2	1	1	3	14	
VEN	14	0	0	0	0	0	0	0	0	
BRA	379	453	0	0	0	0	453	0	49	
CRI	4	4	3	1	0	0	0	0	100	
GTM	14	1	1	0	0	0	0	0	6	
HND	1	0	0	0	0	0	0	0	0	
NIC	0	4	2	0	0	0	0	2	44	
PAN	3	2	0	0	0	1	1	0	3	
SLV	367	124	49	16	18	15	15	11	100	
CAR	101	43	15	3	8	9	7	1	58	
CUB	0	0	0	0	0	0	0	0	0	
DOM	0	0	0	0	0	0	0	...	0	
GLP	0	0	0	0	0	0	0	...	0	
GUF	0	0	0	0	0	0	0	...	0	
HTI	117	33	17	2	12	2	0	0	100	
MTQ	0	0	0	0	0	0	0	...	0	
PRI	...	...	...	...	...	...	...	...	...	
MEX	35	2	0	0	0	0	0	2	1	
CAN	...	...	...	...	...	...	...	...	...	
USA	...	...	...	...	...	...	...	...	...	
ARG	84	13	8	4	0	1	0	...	45	
CHL	50	13	3	1	2	2	3	2	41	
PRY	6	7	7	0	0	0	0	0	18	
URY	0	...	...	...	...	...	...	...	...	
<b>TOTAL</b>	<b>1248</b>	<b>735</b>	<b>118</b>	<b>33</b>	<b>45</b>	<b>33</b>	<b>483</b>	<b>23</b>	<b>35</b>	

... No se recibió informe

Tabla 4.

Indicadores de vigilancia integrada del sarampión y de la rubéola para el período entre las semanas 01-10, 2014

Subregión y País	% de sitios notificando semanalmente		% de casos con investigación adecuada	% casos con muestra de sangre adecuada	% de muestras de sangre que llegan al lab. <= 5 días	% de resultados de lab. <=4 días reportados	Tasa de casos sospechosos Últimas 52 semanas (2013/11-2014/10)		
	Total Unidades	%Actual					Sar./Rub. (100.000 pob.)	SRC (10,000 nv)	
AND	BOL	...	...	100	100	57	29	1.2	0.8
	COL	5257	90	79	91	94	97	4.9	4.2
	ECU	2184	...	...	...	...	...	0.0	0.0
	PER	...	...	84	89	73	47	1.5	0.0
	VEN	13092	...	0	0	0	0	1.5	0.1
BRA	BRA	9724	66	99	84	84	61	2.9	0.4
CAP	CRI	57	...	25	100	50	50	0.5	0.0
	GTM	1506	60	41	88	59	76	2.0	0.1
	HND	469	95	50	100	100	100	2.0	2.1
	NIC	185	100	67	100	88	100	2.8	3.1
	PAN	223	74	91	97	74	89	5.6	0.3
	SLV	893	0	16	24	60	90	6.3	0.0
CAR	CAR	759	44	4	70	8	90	4.3	0.0
LAC	CUB	150	100	100	100	100	100	10.5	0.0
	DOM	166	...	33	100	100	33	0.8	0.0
	GLP	...	...	...	...	...	...	0.4	...
	GUF	...	...	...	...	...	...	0.4	...
	HTI	116	97	91	97	83	30	3.7	1.9
	MTQ	...	...	...	...	...	...	0.0	...
	PRI	...	...	...	...	...	...	...	...
MEX	MEX	11138	...	98	...	...	...	3.8	...
NOA	CAN	...	...	...	...	...	...	...	...
	USA	...	...	...	...	...	...	...	...
SOC	ARG	779	0	24	97	50	15	0.8	1.4
	CHL	743	0	50	58	100	94	1.0	4.6
	PRY	977	91	63	84	90	97	4.8	0.3
	URY	155	...	...	...	...	...	0.0	0.0
<b>Total y promedio*</b>		<b>48573</b>	<b>74</b>	<b>83</b>	<b>84</b>	<b>81</b>	<b>75</b>	<b>2.9</b>	<b>0.8</b>

\*ponderado

... No se recibió informe