

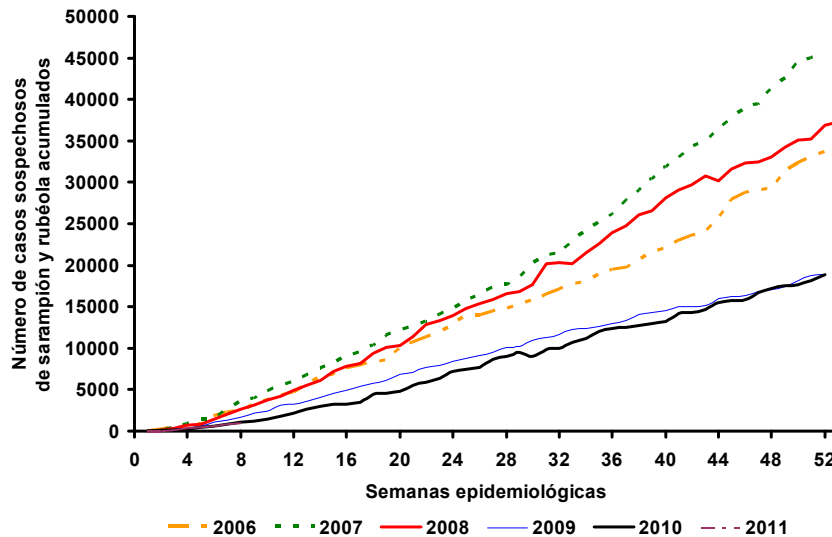

Casos sospechosos de sarampión y rubéola acumulados por semana epidemiológica, Las Américas, 2006–2011*



Fuente: informes de los países.

* Datos a la semana 08 de 2011.

Tabla No.1

Clasificación de casos sospechosos de sarampión, rubéola y síndrome de rubéola congénita (SRC) para el periodo entre las semanas 01-08 2011

Subregion y país	Casos sospechosos 2011	Sarampión confirmado 2011			Año/Sem. último caso conf. de sarampión	Rubéola confirmado 2011			Año/Sem. último caso conf. de rubéola	Diagnóstico de casos descartados 2011		Síndrome Rubéola Congénita			Año/Sem. último caso conf. de SRC	
		Clin.	Lab.	Total		Clin.	Lab.	Total		Dengue	Otros	Susp.	Conf.	IRC*		
AND	BOL	12	0	0	0	0	0	0	06/03	0	5	
	COL	20	0	0	0	0	0	0	09/18	0	19	33	0	...	2005/34	
	ECU	93	0	0	0	0	0	0	04/45	2	90	0	0	
	PER	06/45	2007/16
	VEN	21	0	0	0	0	0	0	10/03	5	7	0	0	0
BRA	BRA	588	0	0	0	0	0	0	09/41	0	327	0	0	0	...	2009/34
	COR	0	0	0	0	0	0	0	01/42	0	0	0	0	0	0	...
	ELS	1	0	0	0	0	0	0	06/30	0	1	2001/xx
	GUT	10	0	0	0	0	0	0	06/30	0	10	0	0	0	0	...
	HON	8	0	0	0	0	0	0	04/11	0	6	3	0	0	0	...
CAR	NIC	7	0	0	0	0	0	0	04/19	0	7
	PAN	6	0	0	0	0	0	0	02/48	0	5	0	0	0	0	1999/xx
	CAR	37	0	0	0	0	0	0	08/18	0	0	0	0	0
	CUB	109	0	0	0	0	0	0	04/06	0	109	0	0	0
	DOR	18	0	0	0	0	0	0	06/44	0	0	0	0	0
LAC	FGU	10/06
	GUA
	HAI	0	0	0	0	0	0	0	06/47
	MAR
	PUR
MEX	MEX	06/49	08/20
	CAN	11	11 ^a	11/08	0	0	0	10/17
	USA	24	24 ^a	11/08	0	0	0	10/22	0	0
SOC	ARG	2	2	11/05	...	3	3	11/05
	CHI	20	0	0	0	09/07	0	0	0	08/30	0	1	0	0
	PAR	62	0	0	0	98/44	0	0	0	05/21	0	62	0	0	0	...
	URU	...	0	0	0	99/08	0	0	0	01/37	0	0	0	0	0	...
TOTAL	1012	0	37	37	--	0	3	3	--	7	649	36	0	0	0	--

... No se recibió informe; *Infección de rubéola congénita; (a) datos provisionales.



Tabla No.2

Fuente de la infección de los casos confirmados de sarampión y de rubéola para el período entre las semanas 01-08 2011

Subregión y País	Sarampión				Rubéola				País	Casos Pend. 2010	Acum. 2011	Semana de inicio de exantema						
	I	RI	CAP	D	I	RI	CAP	D				1-3	4	5	6	7	8	% Casos Pend.
AND	BOL								BOL	0	7	4	2	0	1	58
	COL								COL	87	1	1	0	0	0	0	0	5
	ECU								ECU	1	1	1	0	0	0	0	0	1
	PER								PER	44
	VEN								VEN	2	9	8	1	0	0	0	0	43
BRA	BRA								BRA	296	261	111	36	53	41	20	0	44
CAP	COR								COR	59	0	0	0	0	0	0	0	0
	ELS								ELS	0	0	0	0	0	0	0
	GUT								GUT	0	0	0	0	0	0	0	0	0
	HON								HON	10	2	0	0	0	0	0	2	25
	NIC								NIC	0	0	0	0	0	0	0	0	0
	PAN								PAN	1	1	1	0	0	0	0	0	17
CAR	CAR								CAR	6	37	23	8	4	2	0	0	100
LAC	CUB								CUB	0	0	0	0	0	0	0	0	0
	DOR								DOR	6	18	7	3	2	5	0	1	100
	FGU								FGU	0
	GUA								GUA
	HAI								HAI	16	0	0	0	0	0	0
	MAR								MAR
	PUR								PUR
MEX	MEX								MEX	163
NOA	CAN	6	3		2				CAN
	USA	17	5		2				USA
SOC	ARG		2						ARG	2
	CHI								CHI	8	19	9	2	1	1	3	1	95
	PAR								PAR	16	0	0	0	0	0	0	0	0
	URU								URU	2	0	0	0	0	0	0
TOTAL		23	10		4				TOTAL	719	356	165	52	60	50	23	4	35

I: importado; RI: relacionado con importación; CAP: Caso adquirido en el país
D: Desconocido.

... No se recibió informe

Tabla No.4

Indicadores de vigilancia integrada del sarampión y de la rubéola para el período entre las semanas 01-08 2011

Subregión y País	% de sitios notificando semanalmente		% de casos con investigación adecuada	% casos con muestra de sangre adecuada	% de muestras de sangre que llegan al lab. <= 5 días	% de resultados de lab. <=4 días reportados	Tasa de casos sospechosos Últimas 52 semanas (2010/09-2011/08)		
	Total Unidades	%Actual					Sar./Rub. (100.000 pob.)	SRC (10.000 nv.)	
AND	BOL	2657	...	83	100	60	80	1.1	0.0
	COL	3640	...	30	100	70	100	5.1	2.3
	ECU	43	86	83	98	94	88	5.7	0.0
	PER	3703	1.2	0.0
	VEN	3283	0	95	100	76	24	1.6	0.0
BRA	BRA	...	80	25	...	99	...	4.8	0.0
CAP	COR ^a	57	0	0	0	0	0	0.4	0.0
	ELS	43	...	100	100	100	100	2.9	0.0
	GUT ^a	1506	37	90	100	90	60	2.2	0.0
	HON ^a	470	94	88	100	88	63	1.6	0.7
	NIC	185	92	86	100	100	71	1.6	0.0
	PAN ^a	203	91	50	100	100	83	1.9	0.0
CAR	CAR	724	98	53	100	50	91	5.4	0.0
LAC	CUB	444	100	100	100	100	100	8.8	0.0
	DOR	247	...	56	78	40	0	1.3	0.0
	FGU	10.2	...
	GUA
	HAI	76	0.1	0.0
	MAR
	PUR
MEX	MEX	1.9	0.0
NOA	CAN
	USA
SOC	ARG	24	0	0.1	0.0
	CHI	26	100	6	35	86	100	0.8	7.2
	PAR	587	89	68	98	95	97	6.8	0.0
	URU ^a	345	0	0	0	0	0	0.4	0.0
Total and Average		18263	80	46	95	94	89	3.2	0.4

... No se recibió informe; (a) países usando ISIS.