

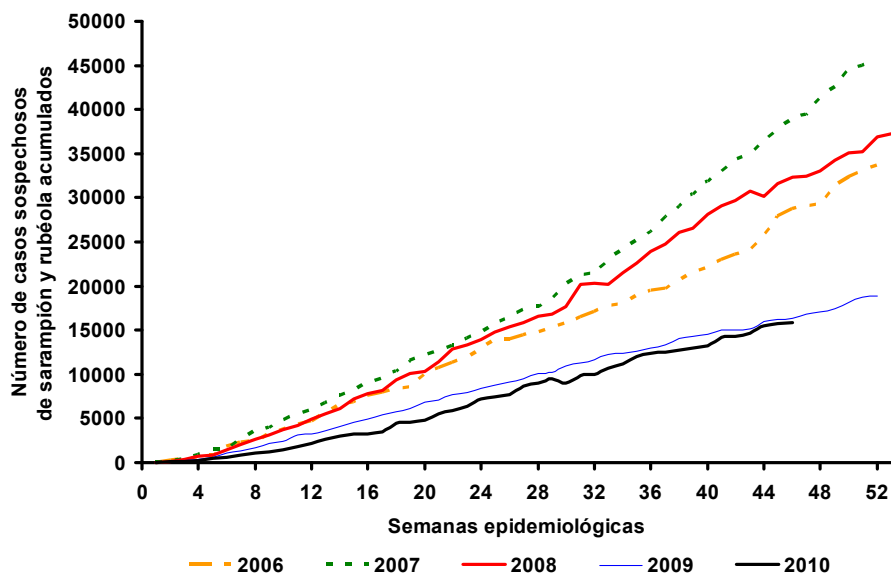

**Casos sospechosos de sarampión y rubéola acumulados por semana epidemiológica, Las Américas, 2006–2010\***



Fuente: informes de los países.

\* Datos a la semana 46 de 2010.

Tabla No.1

**Clasificación de casos sospechosos de sarampión, rubéola y síndrome de rubéola congénita (SRC) para el período entre las semanas 01-46 2010**

Subregión y país	Casos sospechosos 2010	Sarampión confirmado 2010			Año/Semana último caso confirmado de sarampión	Rubéola confirmado 2010			Año/Semana último caso confirmado de rubéola	Diagnóstico de casos descartados 2010		SRC		IRC *	
		Clinic.	Lab.	Total		Clin.	Lab.	Total		Dengue	Otro	Sospe.	Conf.		
AND	BOL	104	0	0	0	00/40	0	0	0	06/03	0	101	...	...	...
	COL	1672	0	0	0	02/39	0	0	0	07/31	6	1583	161	0	...
	ECU	607	0	0	0	08/21	0	0	0	04/45	85	508	1	0	...
	PER	450	0	0	0	08/18	0	0	0	06/45	1	405	...	...	...
	VEN	514	0	0	0	07/06	0	0	0	07/34	120	313	...	...	...
BRA	BRA	7791	3	59	62	10/40	0	0	0	09/41	750	5726	0	0	...
CAP	COR	27	0	0	0	05/22	0	0	0	01/42	0	1	0	0	0
	ELS	198	0	0	0	01/19	0	0	0	06/30	37	161	...	...	...
	GUT	274	0	0	0	98/05	0	0	0	06/30	23	249	0	0	0
	HON	130	0	0	0	97/29	0	0	0	04/11	33	86	13	0	0
	NIC	102	0	0	0	94/14	0	0	0	04/19	0	102	...	...	...
	PAN	63	0	0	0	95/49	0	0	0	02/48	0	48	0	0	0
CAR	CAR	391	0	0	0	08/26	0	0	0	08/18	22	343	0	0	...
LAC	CUB	674	0	0	0	93/27	0	0	0	04/06	0	674	0	0	...
	DOR	130	0	0	0	01/23	0	0	0	06/44	0	49	...	...	...
	FGU	23	0	2	2	10/15	0	1	1	10/06	11	9	...	...	...
	GUA	...	...	...	...	...	...	...	...	...	...	...	...	...	...
	HAI	9	0	0	0	01/39	0	0	0	06/47	0	3	0	0	...
	MAR	...	...	...	...	...	...	...	...	...	...	...	...	...	...
	PUR	...	...	...	...	...	...	...	...	...	...	...	...	...	...
MEX	MEX	2172	0	0	0	06/49	0	0	0	08/20	0	2007	1	0	...
NOA	CAN	...	0	96	96 <sup>a</sup>	10/43	0	7	7 <sup>a</sup>	10/17	...	...	...	...	...
	USA	...	0	59	59 <sup>a</sup>	10/44	0	7	7 <sup>a</sup>	10/22	...	...	0	0	...
SOC	ARG	70	0	17	17	10/37	0	0	0	09/05	2	67	1	0	...
	CHI	111	0	0	0	09/07	0	0	0	08/30	0	92	159	0	...
	PAR	385	0	0	0	98/44	0	0	0	05/21	18	346	0	0	...
	URU	11	0	0	0	99/08	0	0	0	01/37	0	5	...	...	...
TOTAL		15908	3	233	236	--	0	15	15	--	1108	12878	336	0	0

... No se recibió informe; \* Infección de rubéola congénita; (a) datos provisionales.



# Vigilancia de Sarampión / Rubéola

**Tabla No.2**

**Fuente de la infección de los casos confirmados de sarampión y de rubéola para el período entre las semanas 01-46 2010**

Subregión y país	Sarampión			Rubéola			
	I	RI	D	I	RI	D	A
AND							
BOL							
COL							
ECU							
PER							
VEN							
BRA	3	59					
CAP							
COR							
ELS							
GUT							
HON							
NIC							
PAN							
CAR							
LAC							
CUB							
DOR							
FGU	1	1		1			
GUA							
HAI							
MAR							
PUR							
MEX							
NOA							
CAN	9	25	62	2	5		
USA	43	9	7	5		2	
SOC							
ARG	2	15					
CHI							
PAR							
URU							
<b>TOTAL</b>	<b>58</b>	<b>109</b>	<b>69</b>	<b>8</b>	<b>5</b>	<b>2</b>	

**Tabla No.3**

**Casos sospechosos de sarampión/rubéola en investigación para el período entre las semanas 01-46 2010**

País	Casos pend. 2009	Acumulados 2010	Semana de inicio de exantema							Desc.
			1-41	42	43	44	45	46		
BOL	0	3	1	1	1	0	0	...		
COL	0	83	69	5	5	4	0	...		
ECU	0	14	8	3	1	1	1	...		
PER	0	44	44	...	...	...	...	...		
VEN	0	81	74	1	0	0	0	...	6	
BRA	0	1281	1011	87	70	62	51	...		
COR	0	26	26	...	...	...	...	...		
ELS	0	0	0	0	0	0	0	...		
GUT	0	2	2	0	0	0	0	...		
HON	0	11	10	0	0	1	0	0		
NIC	0	0	0	0	0	0	0	...		
PAN	0	11	11	0	0	0	0	0		
CAR	0	26	25	1	...	...	...	...		
LAC	0	0	0	0	0	0	0	...		
CUB	0	0	0	0	0	0	0	...		
DOR	0	81	76	2	0	0	0	...	3	
FGU	0	0	0	...	...	...	...	...		
GUA	...	...	...	...	...	...	...	...		
HAI	0	6	5	...	...	...	...	...	1	
MAR	...	...	...	...	...	...	...	...		
PUR	...	...	...	...	...	...	...	...		
MEX	0	429	419	10	0	...	...	...		
CAN	...	...	...	...	...	...	...	...		
USA	...	...	...	...	...	...	...	...		
ARG	0	2	2	...	...	...	...	...		
CHI	0	19	12	2	1	2	2	...		
PAR	0	21	13	2	1	2	2	1		
URU	0	1	1	0	0	...	...	...		
<b>TOTAL</b>	<b>0</b>	<b>2141</b>	<b>1809</b>	<b>114</b>	<b>79</b>	<b>72</b>	<b>56</b>	<b>1</b>	<b>10</b>	

I: importado; RI: relacionado con importación; D: desconocido; A: autóctono.

... No se recibió informe

**Tabla No.4**

**Indicadores de vigilancia integrada del sarampión y de la rubéola para el período entre las semanas 01-46 2010**

Subregión y país	% de sitios notificando semanalmente	% de casos con investigación adecuada	% de casos con muestra de sangre adecuada	% de muestras de sangre que llegan al lab. ≤5 días	% de resultados de laboratorio reportados ≤4 días	Cadenas de transmisión con muestras representativas para aislamiento viral	
						Sarampión	Rubéola
AND							
BOL	77	100	99	81	76		
COL	76	82	94	96	94		
ECU	92	70	97	98	93		
PER	97	86	94	67	55		
VEN	86	55	90	64	63		
BRA							
BRA	78	69	85	...	...		
CAP							
COR	0 <sup>a</sup>	33	70	74	21		
ELS	...	82	98	93	84		
GUT	2 <sup>a</sup>	51	100	100	81		
HON	92	87	97	77	93		
NIC	100	88	98	91	78		
PAN	0 <sup>a</sup>	76	98	98	78		
CAR							
CAR	99	62	94	33	88		
LAC							
CUB	100	100	100	100	100		
DOR	77	57	92	73	53		
FGU	...	...	...	...	...		
GUA	...	...	...	...	...		
HAI	100	50	56	...	...		
MAR	...	...	...	...	...		
PUR	...	...	...	...	...		
MEX							
MEX	...	...	...	...	...		
NOA							
CAN	...	...	...	...	...		
USA	...	...	...	...	...		
SOC							
ARG	30	20	100	80	100		
CHI	99	14	77	58	91		
PAR	90	55	94	84	95		
URU	0 <sup>a</sup>	45	73	89	44		
<b>Total and Average</b>	<b>80</b>	<b>71</b>	<b>89</b>	<b>85</b>	<b>86</b>		

... No se recibió informe; (a) para los países usando ISIS, solo se incluye la semana actual.