

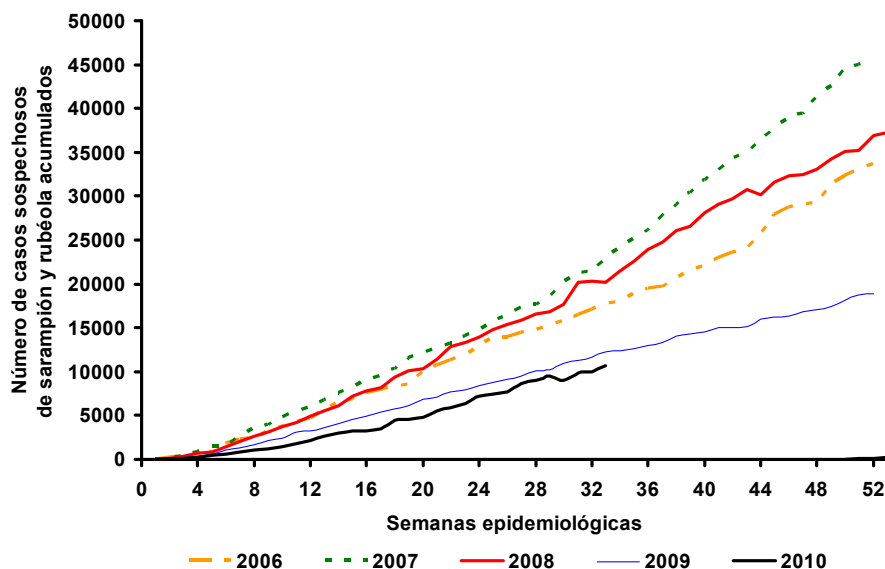

**Casos sospechosos de sarampión y rubéola acumulados por semana epidemiológica, Las Américas, 2006–2010\***



Fuente: informes de los países.

\* Datos a la semana 33 de 2010.

Tabla No.1

**Clasificación de casos sospechosos de sarampión, rubéola y síndrome de rubéola congénita (SRC) para el período entre las semanas 01-33 2010**

Subregión y país	Casos sospechosos 2010	Sarampión confirmado 2010			Año/Semana último caso confirmado de sarampión	Rubéola confirmado 2010			Año/Semana último caso confirmado de rubéola	Diagnóstico de casos descartados 2010		SRC		IRC *	
		Clinic.	Lab.	Total		Clin.	Lab.	Total		Dengue	Otro	Sospe.	Conf.		
AND	BOL	63	0	0	0	00/40	0	0	0	06/03	0	59	...	...	...
	COL	769	0	0	0	02/39	0	0	0	07/31	1	728	112	0	...
	ECU	409	0	0	0	08/21	0	0	0	04/45	68	340	0	0	...
	PER	450	0	0	0	08/18	0	0	0	06/45	1	405	...	...	...
BRA	VEN	352	0	0	0	07/06	0	0	0	07/34	83	250	...	...	...
	BRA	4688	0	3	3	10/30	0	0	0	09/41	505	3123	0	0	...
	CAP	9	0	0	0	05/22	0	0	0	01/42	0	0	0	0	0
	ELS	71	0	0	0	01/19	0	0	0	06/30	9	62	...	...	...
CAR	GUT	183	0	0	0	98/05	0	0	0	06/30	13	170	0	0	0
	HON	107	0	0	0	97/29	0	0	0	04/11	26	73	10	0	0
	NIC	60	0	0	0	94/14	0	0	0	04/19	0	60	...	...	...
	PAN	47	0	0	0	95/49	0	0	0	02/48	0	31	0	0	0
LAC	CAR	234	0	0	0	08/26	0	0	0	08/18	11	209	0	0	...
	CUB	612	0	0	0	93/27	0	0	0	04/06	0	612	0	0	...
	DOR	90	0	0	0	01/23	0	0	0	06/44	0	10	...	...	...
	FGU	23	0	2	2	10/15	0	1	1	10/06	11	9	...	...	...
MEX	GUA	...	...	...	...	...	...	...	...	...	...	...	...	...	...
	HAI	9	0	0	0	01/39	0	0	0	06/47	0	3	0	0	...
	MAR	...	...	...	...	...	...	...	...	...	...	...	...	...	...
	PUR	...	...	...	...	...	...	...	...	...	...	...	...	...	...
NOA	MEX	2172	0	0	0	06/49	0	0	0	08/20	0	2007	1	0	...
	CAN	...	0	90	90 <sup>a</sup>	10/22	0	7	7 <sup>a</sup>	10/17	...	...	...	...	...
SOC	USA	...	0	45	45 <sup>a</sup>	10/33	0	7	7 <sup>a</sup>	10/22	...	...	0	0	...
	ARG	70	0	3	3	10/31	0	0	0	09/05	2	67	1	0	...
	CHI	84	0	0	0	09/07	0	0	0	08/30	0	75	113	0	...
	PAR	251	0	0	0	98/44	0	0	0	05/21	18	233	0	0	...
URU	0	0	0	0	99/08	0	0	0	01/37	0	0	...	...	...	
TOTAL	10735	0	143	143	--	0	15	15	--	748	8526	237	0	0	

... No se recibió informe; \* Infección de rubéola congénita; (a) datos provisionales.



# Vigilancia de Sarampión / Rubéola

**Tabla No.2**

**Fuente de la infección de los casos confirmados de sarampión y de rubéola para el período entre las semanas 01-33 2010**

Subregión y país		Sarampión			Rubéola			
		I	RI	D	I	RI	D	A
AND	BOL							
	COL							
	ECU							
	PER							
	VEN							
BRA CAP	BRA	1	2					
	COR							
	ELS							
	GUT							
	HON							
CAR LAC	NIC							
	PAN							
	CAR							
	CUB							
	DOR							
MEX NOA	FGU	1	1		1			
	GUA							
	HAI							
	MAR							
	PUR							
SOC	MEX							
	CAN	5	25	60	2	5		
	USA	31	8	6	5		2	
SOC	ARG	2	1					
	CHI							
	PAR							
	URU							
	TOTAL		40	37	66	8	5	2

**Tabla No.3**

**Casos sospechosos de sarampión/rubéola en investigación para el período entre las semanas 01-33 2010**

País	Casos pend. 2009	Acumulados 2010	Semana de inicio de exantema						Desc.	
			1-28	29	30	31	32	33		
BOL	0	4	4	...	...	...	...	...	...	
COL	1	40	38	1	0	0	0	0	1	
ECU	0	1	0	0	0	0	0	0	1	
PER	0	44	35	1	1	1	3	3		
VEN	0	19	16	0	0	1	0	0		2
BRA	490	1057	977	44	27	9	...	...	...	
COR	8	9	9	...	...	...	...	...	...	
ELS	0	0	0	...	...	...	...	...	...	
GUT	0	0	0	0	0	0	0	0	0	
HON	0	8	7	0	1	0	0	0	0	
NIC	0	0	0	...	...	...	...	...	...	
PAN	1	12	12	0	0	0	0	0	0	
CAR	0	14	13	1	0	0	0	0	0	
CUB	0	0	0	0	0	0	0	0	0	
DOR	0	80	80	0	0	0	0	0	0	
FGU	0	0	0	...	...	...	...	...	...	
GUA	...	...	...	...	...	...	...	...	...	
HAI	2	6	5	...	...	...	...	...	...	1
MAR	...	...	...	...	...	...	...	...	...	
PUR	...	...	...	...	...	...	...	...	...	
MEX	0	165	163	1	1	...	...	...	...	
CAN	...	...	...	...	...	...	...	...	...	
USA	...	...	...	...	...	...	...	...	...	
ARG	0	2	2	...	...	...	...	...	...	
CHI	0	9	6	1	1	1	0	0	0	
PAR	0	0	0	0	0	0	0	0	0	
URU	0	0	0	...	...	...	...	...	...	
TOTAL		502	1470	1367	49	31	12	3	5	3

I: importado; RI: relacionado con importación; D: desconocido; A: autóctono

... No se recibió informe

**Tabla No.4**

**Indicadores de vigilancia integrada del sarampión y de la rubéola para el período entre las semanas 01-33 2010**

Subregión y país		% de sitios notificando semanalmente	% de casos con investigación adecuada	% de casos con muestra de sangre adecuada	% de muestras de sangre que llegan al lab. ≤5 días	% de resultados de laboratorio reportados ≤4 días	Cadenas de transmisión con muestras representativas para aislamiento viral	
							Sarampión	Rubéola
AND	BOL	77	100	98	76	63		
	COL	76	76	95	94	93		
	ECU	93	64	98	97	92		
	PER	97	86	94	67	55		
	VEN	85	53	88	65	64		
BRA CAP	BRA	88	69	90	...	...		
	COR	0 <sup>a</sup>	22	89	75	25		
	ELS	...	83	100	94	86		
	GUT	19 <sup>a</sup>	39	100	99	78		
	HON	92	90	99	79	93		
CAR LAC	NIC	100	87	97	92	68		
	PAN	0 <sup>a</sup>	74	98	98	70		
	CAR	99	70	97	38	78		
	CUB	100	100	100	100	100		
	DOR	88	40	89	58	39		
MEX NOA	FGU	...	...	...	...	...		
	GUA	...	...	...	...	...		
	HAI	100	50	56	...	...		
	MAR	...	...	...	...	...		
	PUR	...	...	...	...	...		
SOC	MEX	...	...	...	...	...		
	CAN	...	...	...	...	...		
	USA	...	...	...	...	...		
SOC	ARG	30	20	100	80	100		
	CHI	99	11	83	59	93		
	PAR	90	65	98	81	93		
	URU	53	...	...	...	...		
	Total and Average		83	71	93	83	83	

... No se recibió informe; (a) para los países usando ISIS, solo se incluye la semana actual.