

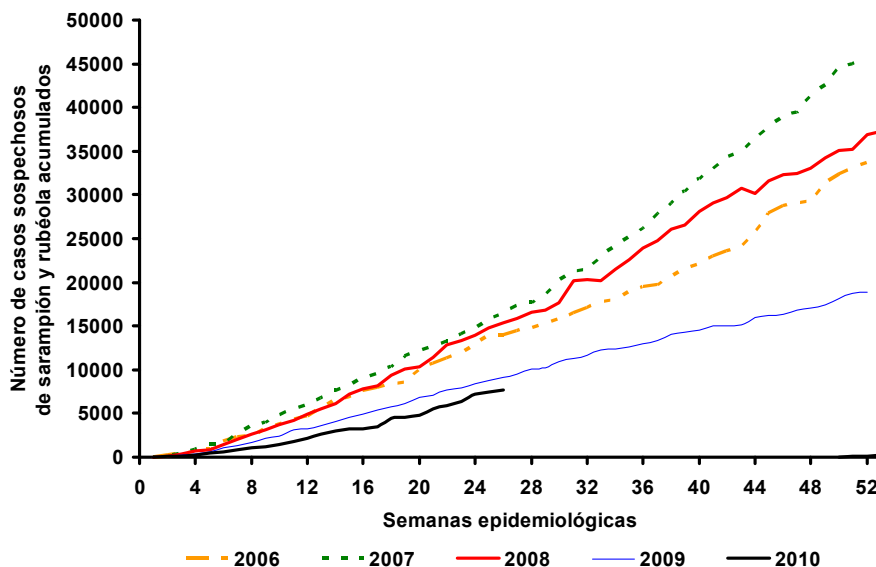

Casos sospechosos de sarampión y rubéola acumulados por semana epidemiológica, Las Américas, 2006–2010*



Esta semana, un cambio será incorporado en la tabla número 4 del Boletín semanal de sarampión/rubéola. La tabla 4, en la cual se destaca los indicadores de la vigilancia integrada del sarampión y la rubéola, no incluirá más el indicador de “% de casos descartados por el laboratorio”. Los países de la Región que actualmente están usando el Sistema Informático para la Vigilancia Integrada (ISIS) ya no reportan dicho indicador.

Fuente: informes de los países.

* Datos a la semana 26 de 2010.

Tabla No.1

Clasificación de casos sospechosos de sarampión, rubéola y síndrome de rubéola congénita (SRC) para el período entre las semanas 01-26 2010

Subregión y país	Casos sospechosos 2010	Sarampión confirmado 2010			Año/Semana último caso confirmado de sarampión	Rubéola confirmado 2010			Año/Semana último caso confirmado de rubéola	Diagnóstico de casos descartados 2010		SRC		IRC *	
		Clinic.	Lab.	Total		Clin.	Lab.	Total		Dengue	Otro	Sospe.	Conf.		
AND	BOL	63	0	0	0	00/40	0	0	0	06/03	0	59
	COL	505	0	0	0	02/39	0	0	0	07/31	1	481	71	0	...
	ECU	315	0	0	0	08/21	0	0	0	04/45	61	254	0	0	...
	PER	289	0	0	0	08/18	0	0	0	06/45	1	225
	VEN	285	0	0	0	07/06	0	0	0	07/34	67	207
BRA	BRA	3747	0	0	0	06/48	0	0	0	09/41	157	2557	0	0	...
	CAP	6	0	0	0	05/22	0	0	0	01/42	0	0	0	0	0
	ELS	71	0	0	0	01/19	0	0	0	06/30	9	62
	GUT	131	0	0	0	98/05	0	0	0	06/30	9	122	0	0	0
	HON	86	0	0	0	97/29	0	0	0	04/11	18	62	10	0	0
CAR	NIC	53	0	0	0	94/14	0	0	0	04/19	0	53
	PAN	43	0	0	0	95/49	0	0	0	02/48	0	31	0	0	0
	CAR	187	0	0	0	08/26	0	0	0	08/18	2	141	0	0	...
	LAC	383	0	0	0	93/27	0	0	0	04/06	0	379	0	0	...
	DOR	43	0	0	0	01/23	0	0	0	06/44	0	10
MEX	FGU	23	0	2	2 ^a	10/15	0	1	1 ^a	10/06	11	9
	GUA
	HAI	8	0	0	0	01/39	0	0	0	06/47	0	3	0	0	...
	MAR
	PUR
NOA	MEX	1037	0	0	0	06/49	0	0	0	08/20	0	967	0	0	...
	CAN	...	0	90	90 ^a	10/22	0	7	7 ^a	10/17
SOC	USA	...	0	33	33 ^a	10/23	0	7	7 ^a	10/22	0	0	...
	ARG	70	0	0	0	09/15	0	0	0	09/05	2	67	1	0	...
	CHI	64	0	0	0	09/07	0	0	0	08/30	0	58	60	0	...
	PAR	224	0	0	0	98/44	0	0	0	05/21	18	206	0	0	...
URU	0	0	0	0	99/08	0	0	0	01/37	0	0	
TOTAL	7633	0	125	125	--	--	0	15	15	--	356	5953	142	0	0

... No se recibió informe; * Infección de rubéola congénita; (a) datos provisionales.



Vigilancia de Sarampión / Rubéola

Tabla No.2

Fuente de la infección de los casos confirmados de sarampión y de rubéola para el período entre las semanas 01-26 2010

Subregión y país	Sarampión			Rubéola			
	I	RI	D	I	RI	D	A
AND	BOL						
	COL						
	ECU						
	PER						
	VEN						
BRA	BRA						
CAP	COR						
	ELS						
	GUT						
	HON						
	NIC						
	PAN						
CAR	CAR						
LAC	CUB						
	DOR						
	FGU	1	1	1			
	GUA						
	HAI						
	MAR						
	PUR						
MEX	MEX						
NOA	CAN	5	25	60	2	5	
	USA	22	5	6	5		2
SOC	ARG						
	CHI						
	PAR						
	URU						
TOTAL		28	31	66	8	5	2

Tabla No.3

Casos sospechosos de sarampión/rubéola en investigación para el período entre las semanas 01-26 2010

País	Casos pend. 2009	Acumulados 2010	Semana de inicio de exantema						Desc.	
			1-21	22	23	24	25	26		
BOL	0	4	0	0	2	0	2	0		
COL	1	22	22	0	0	0	0	0		
ECU	0	0	0	0	0	0	0	0		
PER	2	63	33	1	21	8		
VEN	0	11	10	0	0	0	0	0	1	
BRA	490	1037	874	36	46	57	24	...		
COR	5	6	0		
ELS	0	0	0	0	0	0	0	...		
GUT	0	0	0	0	0	0	0	0		
HON	0	6	5	0	0	0	0	1		
NIC	0	0	0	0	0	0		
PAN	1	8	5	0	1	0	0	2		
CAR	0	44	16	7	8	7	4	2		
LAC	0	4	0	0	0	0	0	4		
DOR	0	33	33	0	0	0	0	...		
FGU	0	0	0		
GUA		
HAI	2	5	4	0	0	0	0	...	1	
MAR		
PUR		
MEX	0	1037	977	55	4	1		
CAN		
USA		
ARG	0	2	2		
CHI	0	6	3	1	0	2	0	0		
PAR	0	0	0	0	0	0	0	0		
URU	0	0	0	0	0	0	0	...		
TOTAL		501	2288	1984	100	82	75	30	9	2

I: importado; RI: relacionado con importación; D: desconocido; A: autóctono

... No se recibió informe

Tabla No.4

Indicadores de vigilancia integrada del sarampión y de la rubéola para el período entre las semanas 01-26 2010

Subregión y país	% de sitios notificando semanalmente	% de casos con investigación adecuada	% de casos con muestra de sangre adecuada	% de muestras de sangre que llegan al lab. ≤5 días	% de resultados de laboratorio reportados ≤4 días	Cadenas de transmisión con muestras representativas para aislamiento viral	
						Sarampión	Rubéola
AND	BOL	77	100	98	76	63	
	COL	79	73	95	92	93	
	ECU	94	68	99	97	94	
	PER	97	84	92	65	53	
	VEN	85	52	88	68	61	
BRA	BRA	78	69	85	
CAP	COR	0 ^a	0	100	100	50	
	ELS	...	83	100	94	86	
	GUT	0 ^a	40	100	99	73	
	HON	92	91	99	78	93	
	NIC	100	85	96	92	64	
	PAN	0 ^a	79	98	98	77	
CAR	CAR	99	70	96	40	71	
LAC	CUB	100	100	100	100	100	
	DOR	89	66	100	72	67	
	FGU	
	GUA	
	HAI	100	57	63	
	MAR	
	PUR	
MEX	MEX	
NOA	CAN	
	USA	
SOC	ARG	30	20	100	80	100	
	CHI	99	8	84	61	95	
	PAR	89	58	98	80	92	
	URU	52	
Total and Average		84	70	90	82	82	

... No se recibió informe; (a) para los países usando ISIS, solo se incluye la semana actual.