

II Encuentro de experiencias en rehabilitación: más cerca de la comunidad, más cerca de ti

7-8
Nov. 2023

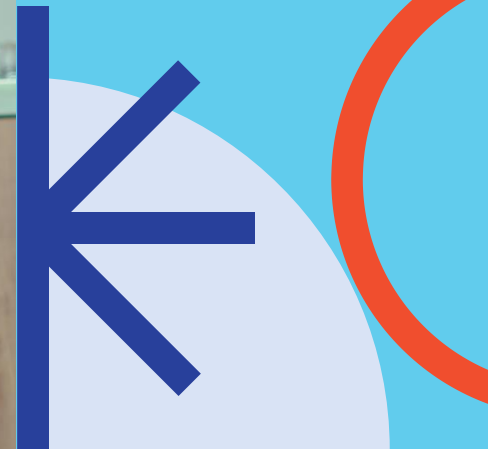

USAID
DEL PUEBLO DE LOS ESTADOS
UNIDOS DE AMÉRICA



OIM
ONU MIGRACIÓN

hilando 
vidas y esperanza



arcangeles



OPS

Organización
Panamericana
de la Salud



Organización
Mundial de la Salud
ORGANIZACIÓN MUNDIAL DE LA SALUD

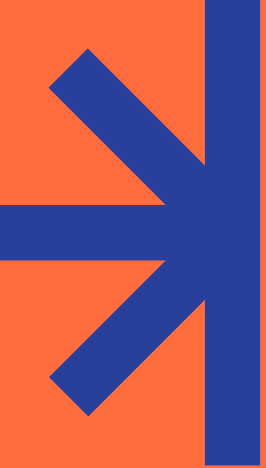

Investigación en rehabilitación con enfoque intercultural

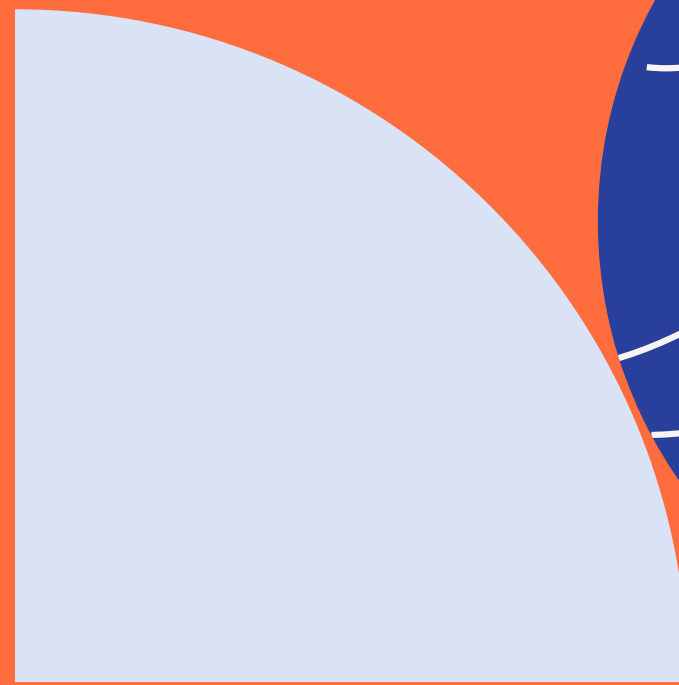



MODELO COLABORATIVO PARA LA PRESTACIÓN DE SERVICIOS DE REHABILITACIÓN EN BAJA COMPLEJIDAD DESDE EL ENFOQUE INTERCULTURAL EN CALDONO, CAUCA

F.T. LUZ DEIBY JIMÉNEZ RENDÓN
F.T. JHON ABSALON HERNANDEZ MUÑOZ
F.T. SANDRA JIMENA JÁCOME VELASCO

ASCOFI

**Acuerdo de
Implementación VISP-
263-007 DE 2021
RP.0039 ASCOFI con
La Organización
Internacional para las
Migraciones, OIM**

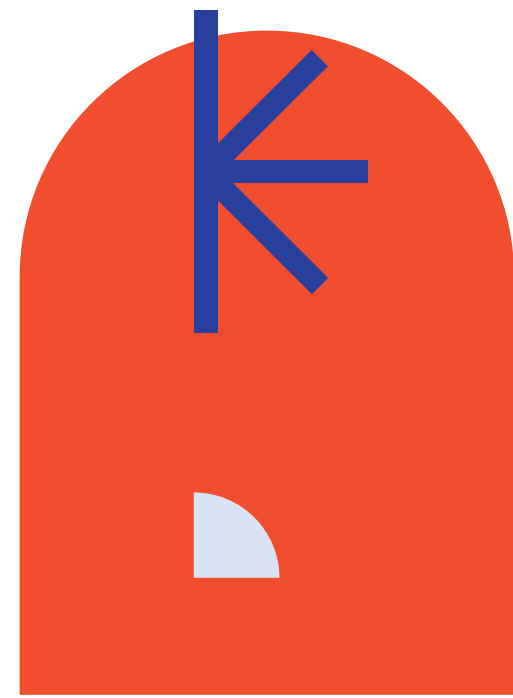

PROBLEMA



Laguna de Juan Tama

Fuente: Diario El Espectador

- Colombia: país pluriétnico y multicultural
- Legislación: PAIS (Resolución 429 de 2016); Ley Estatutaria en salud (1751 de 2015); MAITE (Resolución 2626 de 2019); RIAS (3202 de 2016)
- APS: pilar PAIS
- Históricamente: modelo “oficial” hegemónico biologista y curativo- Ineficiente Diálogo y participación de las comunidades étnicas en la identificación de los temas a tratar y la organización de las respuestas (políticas, programas, servicios y/o actividades)
- Contextos de inequidad social, económica, política y de poder
- La estructura sanitaria no favorece el diálogo, el intercambio y la complementariedad necesarias
- Aumento de prevalencia de enfermedades no transmisibles, envejecimiento y la violencia. Alto número de población con secuelas físicas, mentales y sociales

PROBLEMA

Tabla 2. Personas con discapacidad de 5 años o más, según sexo y dominio geográfico (cifras en miles y porcentajes)
Total nacional. 2020

Dominio geográfico	Total	Personas con discapacidad					
		Total Personas con discapacidad		Hombres		Mujeres	
		Cantidad en miles	Distribución (%)	Cantidad en miles	Distribución (%)	Cantidad en miles	Distribución (%)
Total nacional	46.857	2.647	5,6	1.202	45,4	1.445	54,6
Cabecera	35.869	2.075	5,8	898	43,3	1.177	56,7
Centros poblados y rural disperso	10.988	572	5,2	304	53,2	268	46,8

Notas: -Se incluyen únicamente las personas que tienen niveles de severidad 1 o 2 en estas actividades. En adelante, se excluye la población en primera infancia para evitar errores de medición propios del desarrollo humano en esta franja de edad

-Por efecto del redondeo, los totales pueden diferir ligeramente.

Fuente: DANE, ECV 2020

PROBLEMA



Foto: (Minga muralista- Revista Ya'ja tejiendo comunidad, 2016)

- Reducir el impacto de la discapacidad, prevenir su aparición en las personas que presentan condiciones específicas de salud
- Rehabilitación con enfoque intercultural: reconoce y articula el auto cuidado familiar, la calidad en la atención en salud; la adecuación cultural en los servicios de salud públicos, la integración de los diferentes sistemas de salud, el cultivo, promoción y mantenimiento de los principios bioéticos que promueven la autonomía de los sujetos y comunidades (Belén Canavire, V. 2018).
- Servicios de rh: restricciones (tecnología, disponibilidad de profesionales, accesibilidad geográfica, inadecuado diálogo de saberes (formación, lineamientos) que dificultan la articulación e incorporación de otras visiones, prácticas y sujetos. Baja complejidad???

Interculturalidad en salud/Rehabilitación en Baja complejidad



Foto: Semillas de pervivencia Nasa: La comprensión del espacio indígena a través de la semiótica narrativa. Massiel Tambo Landinez

Considerar al otro como sujeto con identidad, diferencia y capacidades propias. El sentido último del reconocimiento de la interculturalidad será transformar relaciones de dominación/subordinación históricamente construidas (Walsh, C. 2005).



Propuesta: desarrollo de procesos de Rh. orientados a la promoción, recuperación y mantenimiento del funcionamiento de las personas, además de acciones para la prevención de enfermedades o complicaciones derivadas de las alteraciones en salud, en el entorno familiar y comunitario, en el marco de la estrategia APS. (USAID, OIM)





OBJETIVO

Diseñar un modelo colaborativo de prestación de servicios de rehabilitación en baja complejidad desde el enfoque intercultural en Caldono, Cauca

¿Para qué?

Aportar en la identificación de caminos posibles para el fortalecimiento intercultural de un servicio de rehabilitación en la baja complejidad como parte de la implementación del enfoque diferencial
OIM, PDET



¿Cómo?

Estudio analítico de enfoque cualitativo y método de complementariedad. Se realizaron cuatro entrevistas a profundidad y tres grupos focales con el personal del sistema de salud occidental y el de una institución de salud indígena del territorio, consejeros del resguardo, mayores, sabedores y representante de usuarios. Los testimonios se analizaron identificando palabras claves en contexto y una codificación in vivo. Se construyeron dos categorías emergentes y una categoría central

Sabedores y médicos: cultura y ciencia en territorio

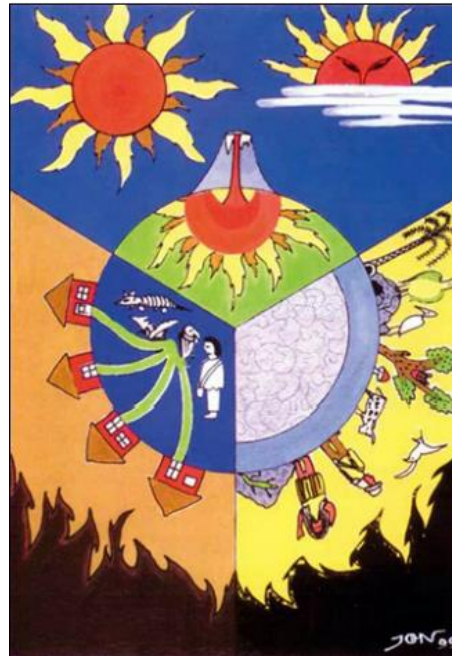

Todos somos semillas: la capacidad en la diversidad

“Nosotros como comunidad indígena, no contamos con 2 medicinas, contamos con 3 medicinas, la principal medicina es la medicina tradicional, la segunda medicina es la alternativa, hay un personal médico profesional que está capacitado sobre el tema alternativo y obviamente ya la medicina occidental” (2GFAC, 436-440)

“(...) cuando los niños se vuelven especiales y ese especial no quiere decir que los niños no tienen la misma capacidad, ellos tienen más conocimiento de nosotros, sepamos, aprendamos de conocer de ellos, ellos tienen la sabiduría (...)” (2GFAC, 179-189)

“(...) en cada zona se hacía el análisis de comprender un poco cómo se entiende y por qué no decir “dis” porque ese “dis” viene de “quitar (...) Semilla, porque todos somos semillas, independiente de donde estemos, del grado, del rango, de adulto, menores...somos semillas” (1GFS, 610-614)

Reconocer-nos: un camino a la interculturalidad

Re-conocer-Nos

“Admitir o aceptar algo como legítimo” (Real academia española, 2022), es decir, algo “cierto, genuino y verdadero en cualquier línea” (Ibid) que se convierte en la base fundamental para toda interacción intercultural.

Enfoque intercultural

Supone un proceso en el que diferentes culturas interrelacionan y comparten saberes basados en el respeto y el reconocimiento del otro como un ser situado en tiempo, persona y espacio, cuyas características y experiencias de vida han llevado a una cosmovisión propia de un territorio.

Un Sentipensar con el territorio, “que implica pensar desde el corazón y desde la mente o co-razonar” (Escobar,A. 2014, p.16)

Balance Scorecard

Cuadro de Mando Integral

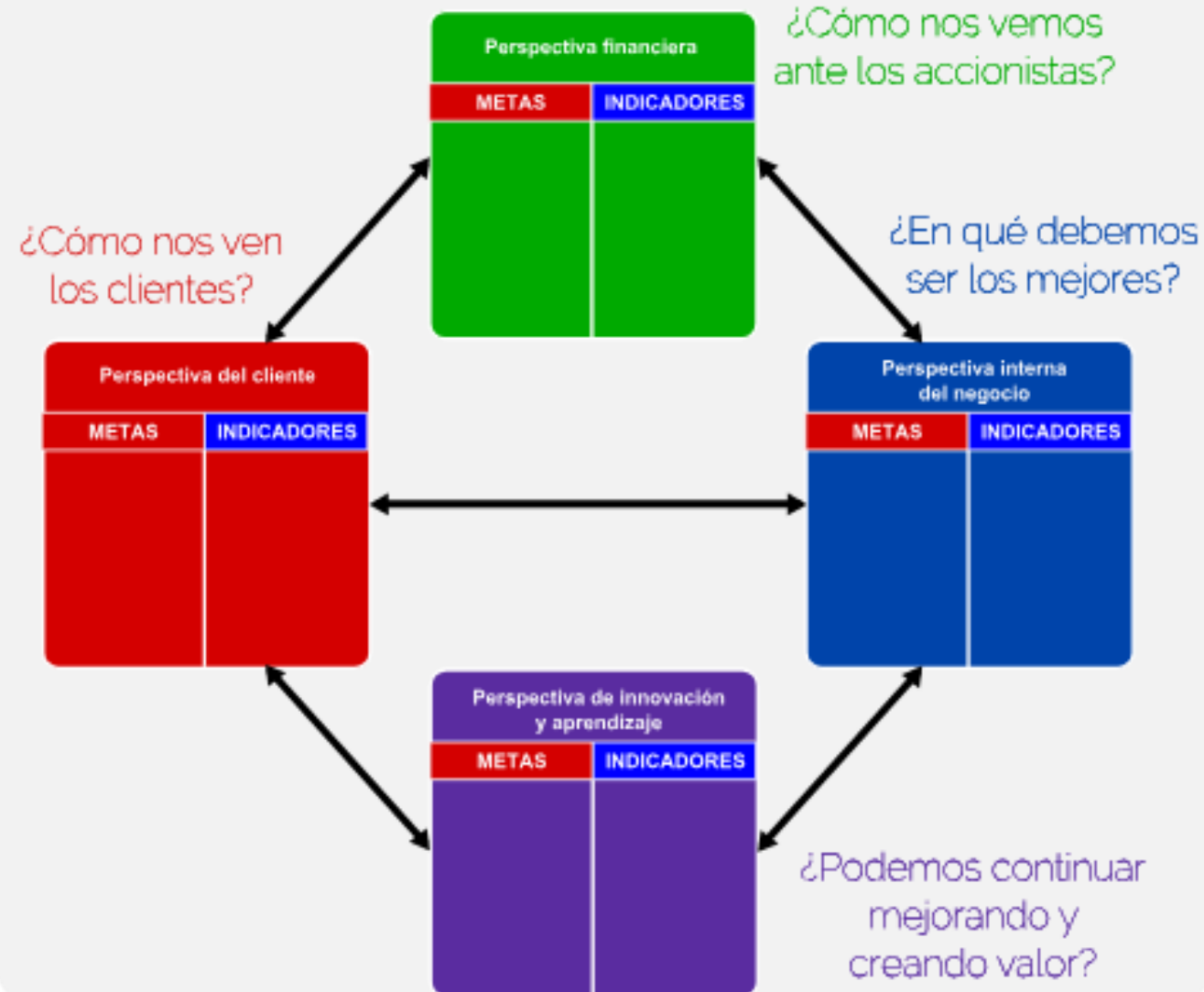

Modelo

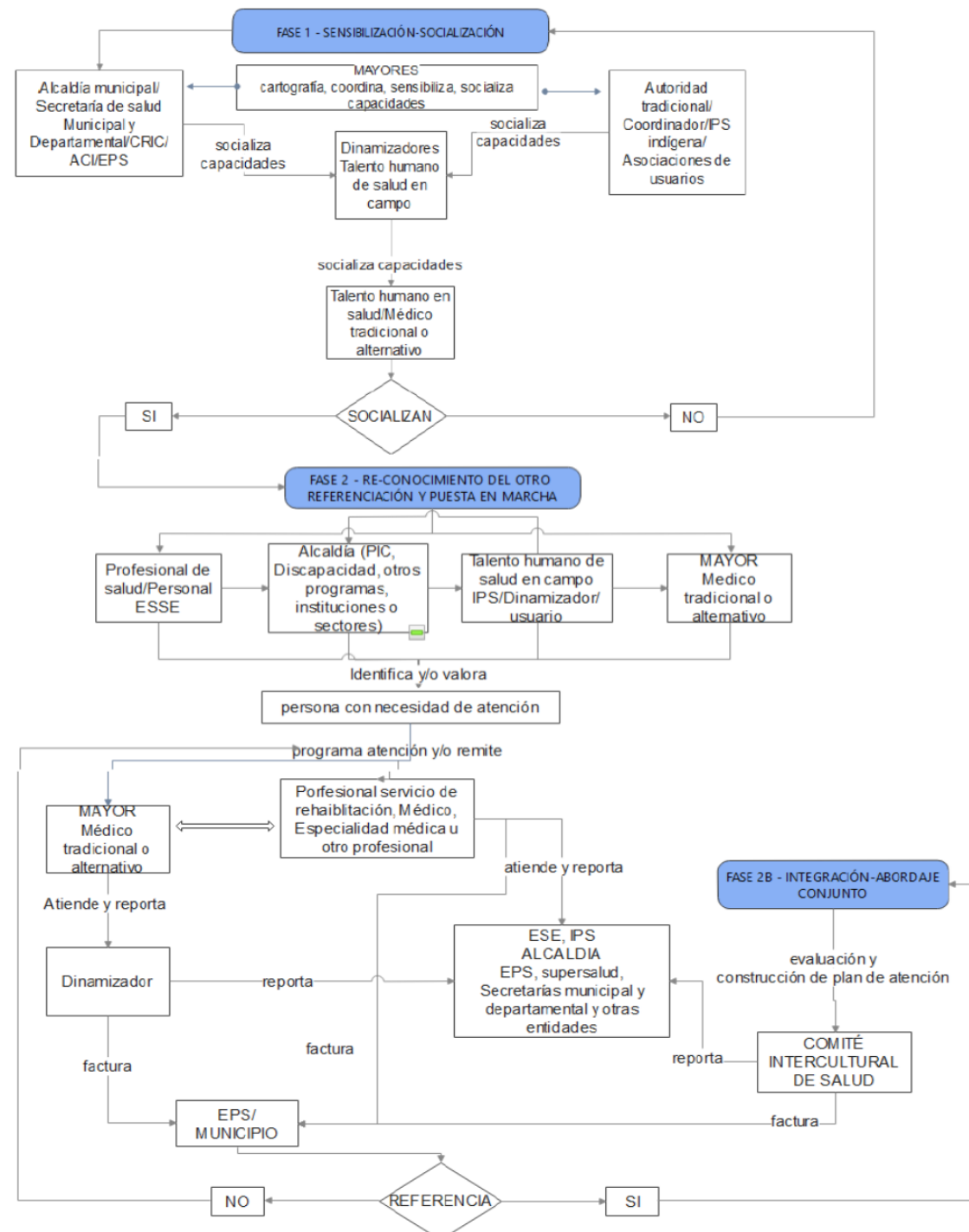

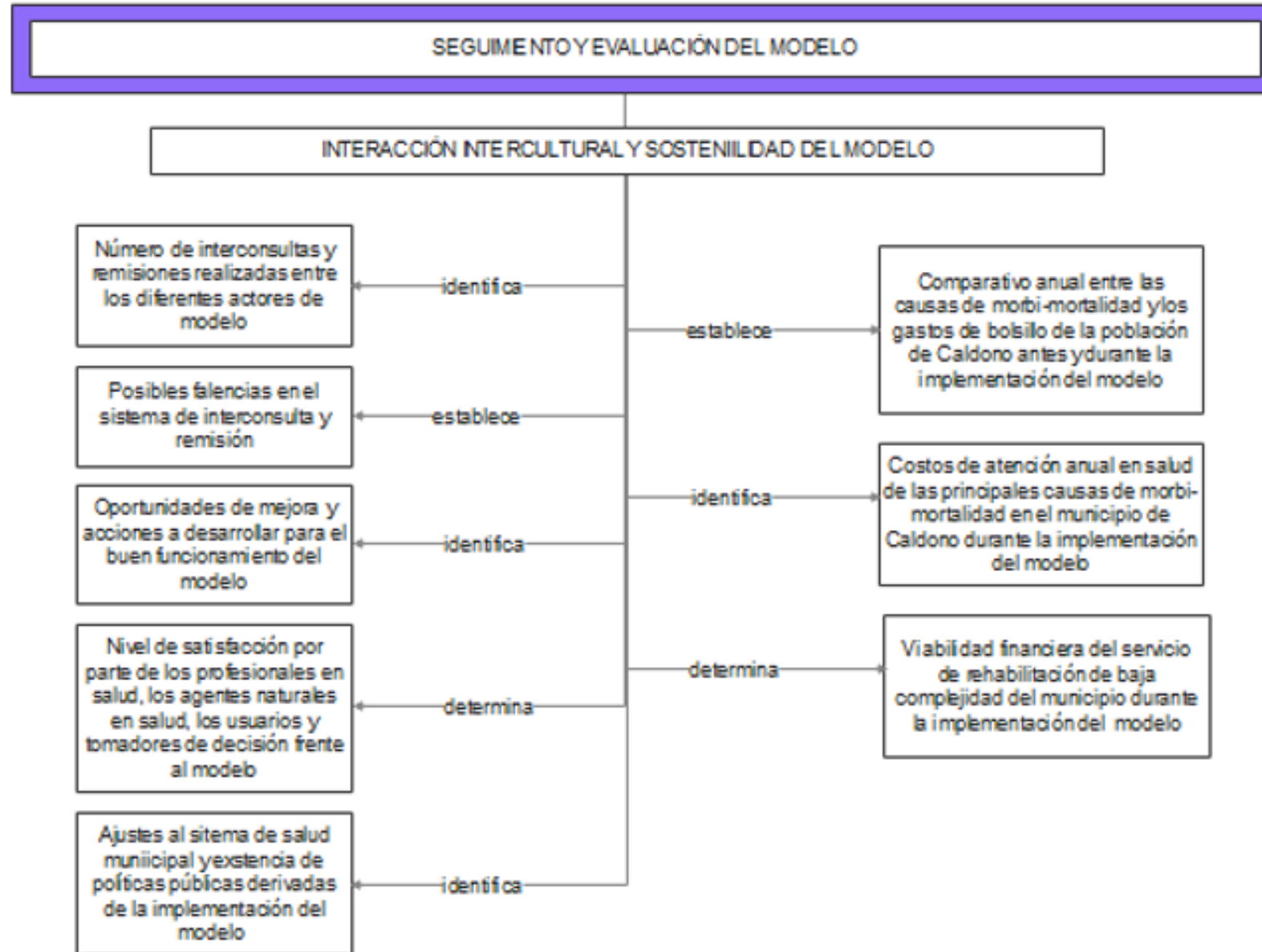



Lo mejor que el mundo tiene está en los muchos mundos que el mundo contiene. – Eduardo Galeano



! Muchas gracias;