



CUBA:

PERFIL DE ENFERMEDADES CARDIOVASCULARES



PERFIL DEMOGRÁFICO Y SOCIOECONÓMICO

(1) PIRÁMIDE DE POBLACIÓN (2011)



(2) Población total (2011): 11.253.665

(3) Porcentaje de población de 30 a 69 años (2011): 53,9

(4) Esperanza de vida al nacer (años) (2013):

Total: 79,3 Hombres: 77,3 Mujeres: 81,3

(5) Población alfabetizada (15 años o más) (%) (2011): 99,8

(6) Ingreso nacional bruto (2012):

Valor actual (US\$ per cápita): ...

Valor por paridad del poder adquisitivo (dólares internacionales): ...

Fuentes: (1-2): United Nations Population Division. World Population Prospects: The 2010 Revision, New York, 2011; (3-6): OPS/OMS. Situación de Salud en las Américas: Indicadores Básicos 2013. [Internet] Washington, D.C, Estados Unidos de América, 2013. [Acceso el 20 de Febrero del 2014]. Disponible en: <http://bit.ly/1tiiNoT>

MORTALIDAD PREMATURA POR TODAS LAS CAUSAS (2011)

HOMBRES (30 a 69 años)

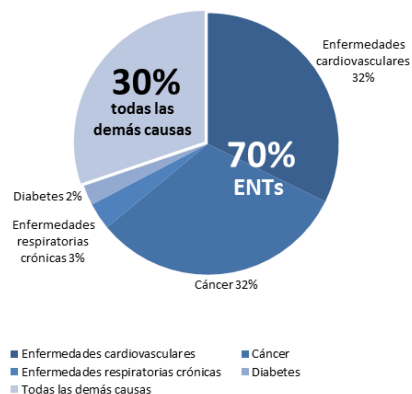

MUJERES (30 a 69 años)

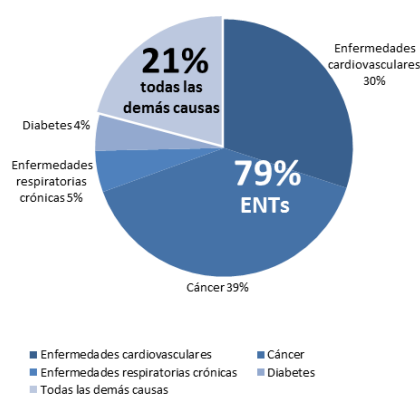

Total de muertes prematuras: 17.092
Muertes prematuras por las 4 ENT: 11.931

Total de muertes prematuras: 11.492
Muertes prematuras por las 4 ENT: 9.095

MORTALIDAD PREMATURA POR ENFERMEDADES CARDIOVASCULARES (2011)

HOMBRES (30 a 69 años)

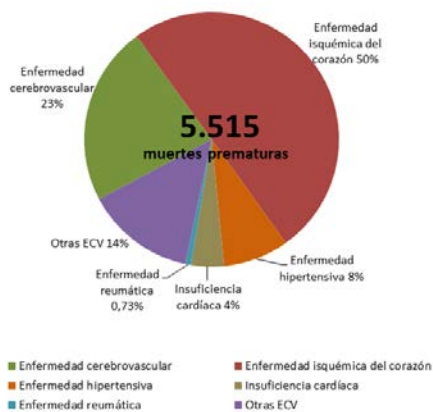

MUJERES (30 a 69 años)

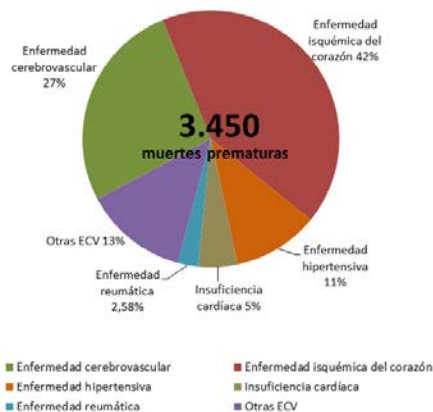

Notas: ENTs: Enfermedades no transmisibles; ECV: Enfermedades cardiovasculares.

Fuente: OPS/OMS Sistema de información regional de mortalidad 2014 (ICD-10: Enfermedad cardiovascular (I00-I99), enfermedad cerebrovascular (I60-I69), enfermedad hipertensiva (I10-I15), enfermedad isquémica del corazón (I20-I25), cáncer (C00-99), diabetes (E10-E14) y enfermedad respiratoria crónica (J30-98)).

TENDENCIAS DE LAS TASAS ESTANDARIZADAS DE MORTALIDAD PREMATURA POR ENFERMEDADES CARDIOVASCULARES (2001-2011)

HOMBRES (30 a 69 años)

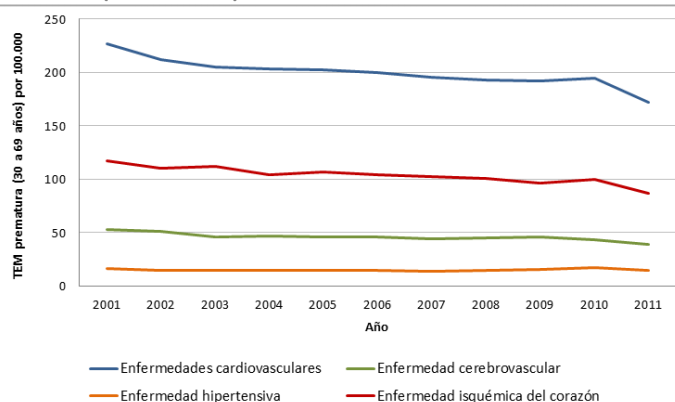

MUJERES (30 a 69 años)

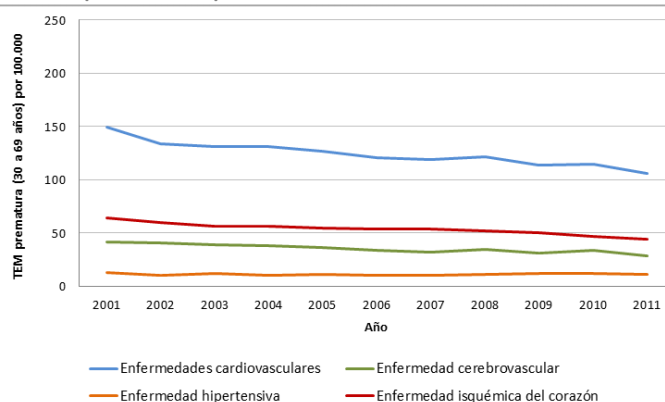

TENDENCIAS DE LAS TASAS ESTANDARIZADAS DE MORTALIDAD PREMATURA POR ENFERMEDADES CARDIOVASCULARES (2001-2010), METAS Y PROYECCIONES PARA EL 2025

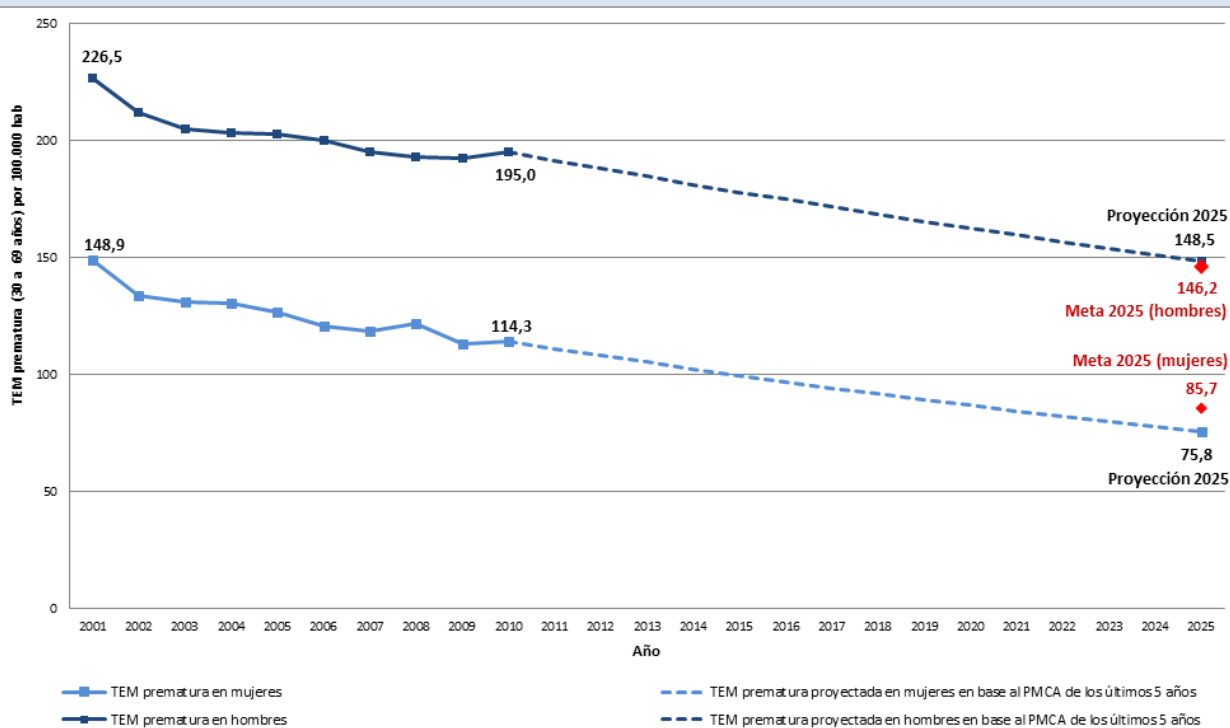

| Sexo | Total muertes prematuras por ECV (2010) | TEM prematura (2010) | PMCA | | Metas 2025 (TEM prematura para una reducción del 25%) | Proyección 2025 (TEM prematura basada en el PMCA de los últimos 5 años) | Diferencia entre la meta y la proyección |
|---------|---|----------------------|-------------------|------------------|---|---|--|
| | | | 10 años (2002-11) | 5 años (2007-11) | | | |
| Hombres | 6.084 | 195,0 | -1,8* | -1,8* | 146,2 | 148,5 | 2,2 |
| Mujeres | 3.658 | 114,3 | -2,7* | -2,7* | 85,7 | 75,8 | -9,9 |

Notas: ECV: Enfermedades cardiovasculares; TEM prematura: Tasa estandarizada de mortalidad prematura (30 a 69 años) por 100.000 habitantes; PMCA: Porcentaje medio de cambio anual; *: El PMCA es distinto de cero con significación estadística para un valor de $p=0.05$.

Para una descripción de la metodología utilizada en la elaboración de este perfil, consulte la Nota técnica disponible en <http://bit.ly/YI9ZNM>.

Fuente: OPS/OMS Sistema de información regional de mortalidad 2014 (ICD-10: Enfermedad cardiovascular (I00-I99), enfermedad cerebrovascular (I60-I69), enfermedad hipertensiva (I10-I15), enfermedad isquémica del corazón (I20-I25), cáncer (C00-99), diabetes (E10-E14) y enfermedad respiratoria crónica (J30-98)).