

## RECOMENDACIONES PARA EL INGRESO Y REGISTRO EN EL CURSO

# MANEJO CLÍNICO DE SOBREVIENTES DE VIOLENCIA SEXUAL Y VIOLENCIA DE PAREJA

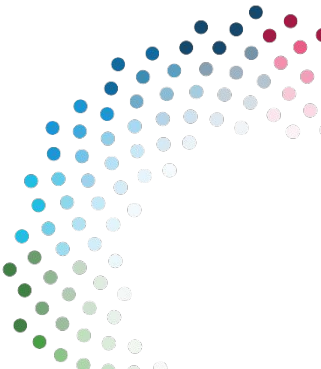

# INGRESO A LA PLATAFORMA DEL CURSO

- Puede ingresar a través del link:

<https://serviciosesencialesviolencia.org/cursos-virtuales/>

- Puede escanear el código QR

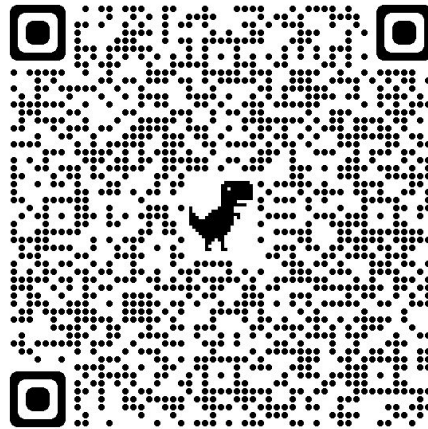

En la página web servicios esenciales de violencia podrás encontrar otros recursos y publicaciones sobre violencia basada en género

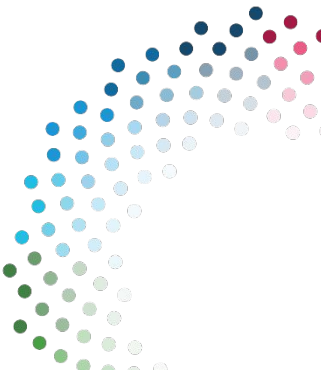

# INGRESO A LA PLATAFORMA DEL CURSO

Cursos virtuales - Paquete de servi... x +

serviciosesencialesviolencia.org/cursos-virtuales/

Inicio / Cursos virtuales

## Cursos virtuales

**Curso virtual paquete de servicios esenciales para mujeres y niñas que sufren violencia**

El curso virtual en Servicios Esenciales promueve directrices para la atención en servicios sociales, de salud, policiales y judiciales dirigidos a mujeres y niñas en situación de violencia, así como herramientas para la coordinación de servicios multisectoriales.

**ACCEDER AL CURSO →**

Tendrás que  
clicar aquí

# INGRESO A LA PLATAFORMA DEL CURSO

Si nunca ingresaste a la plataforma y/o es tu primer ingreso al curso deberás inscribirte

Curso virtual de manejo clínico de sobrevivientes de violencia sexual y de pareja

Inicio / Cursos / Curso virtual de manejo clínico de sobrevivientes de violencia sexual y de pareja

## Curso Virtual de Manejo Clínico de Sobrevivientes de Violencia Sexual y de Pareja

Estado actual: **NO INSCRITO** | Comenzar: **INSCRIBIRME EN ESTE CURSO**

**Tendrás que clicar aquí**

**Descripción del curso**

El curso ha sido desarrollado en base al Manual de Manejo Clínico de la OPS y adaptado a la región de América Latina y el Caribe en un esfuerzo conjunto entre OPS y UNFPA, en el marco del Programa Regional Spotlight. El curso consta de siete módulos que le permitirán profundizar en la comprensión de la violencia ejercida sobre las mujeres como un problema de salud pública, desde un enfoque de género y derechos, sus diferentes expresiones, la infra-denuncia, cómo debe ser el abordaje sanitario en casos de violencia sexual y violencia de pareja íntima. También se ofrece un panorama de la prevalencia de la violencia sexual y de pareja, así como consideraciones legales y políticas de orientación sobre elaboración de protocolos, abordaje en el contexto de coronavirus y buenas prácticas que se vienen desarrollando en la región.

**DETALLES DEL CURSO**

- Módulos: 7
- Duración: 10 horas

**Iniciar sesión**

Windows taskbar: Escribe aquí para buscar. | 23:29 | 16/10/2022

# INGRESO A LA PLATAFORMA DEL CURSO

Si nunca ingresaste a la plataforma y/o es tu primer ingreso al curso deberás inscribirte

- Header: "Comunidad de Práctica de Servicios Esenciales"
- Text: "Si aún no te has registrado en la plataforma [inscríbete ahora pulsando aquí](#)"
- Form fields: "Nombre de usuario o correo electrónico" and "Contraseña" (with an eye icon for visibility toggle).
- Checkboxes: "Recuérdame" and "Acceder" button.
- Footer: "Registro | ¿Has olvidado tu contraseña?" and "Ir a Paquete de servicios esenciales para mujeres y niñas que sufren violencia".
- Bottom: "Política de Privacidad" link.

Two callout boxes provide instructions:

- A blue box on the left says: "Tendrás que clicar aquí si **NO** estás registrada/o". An arrow points from this box to the registration link in the header.
- An orange box on the right says: "Si ya estás registrada en plataforma (o curso) sólo tienes que ingresar correo y clave". An arrow points from this box to the login form fields.

The Windows taskbar at the bottom shows the search bar with the text "Escribe aquí para buscar." and various application icons. The system tray on the right shows the time as 23:31 and the date as 16/10/2022.

# INGRESO A LA PLATAFORMA DEL CURSO

Si nunca ingresaste a la plataforma y/o es tu primer ingreso al curso deberás inscribirte

## Registro

Para poder acceder a los **Cursos Virtuales** de la plataforma de Servicios Esenciales, el proceso es rápido y sencillo y solo tendrá que llevarlo a cabo un usuario registrado, puede iniciar sesión pulsando en [este enlace](#).

Tendrás que registrar unos pocos datos para inscribirte.

### Formulario de inscripción

Nombre \*

Correo electrónico \*

Contraseña \*

País \*

Completado el registro

# REALIZADO EL REGISTRO EN PLATAFORMA

No te olvides del correo y la clave de registración. Te servirá para futuros ingresos al curso y la plataforma.

Registro - Paquete de servicios esen x +

serviciosesencialesviolencia.org/registro/

Iniciativa Spotlight

Cursos virtuales Webinars Recursos Resultados **INGRESAR**

Inicio / Registro

## Registro

Para poder acceder a los **Cursos Virtuales** es necesario estar registrado como usuario de la plataforma de Servicios Esenciales. El proceso es rápido y sencillo y solo tendrá que llevarlo a cabo una vez. Cuando el registro se haya completado podrá acceder con su correo electrónico y contraseña. Si ya está registrado, puede iniciar sesión pulsando el botón **INGRESAR** del menú principal o haciendo clic en [este enlace](#).

### Formulario De Inscripción

**¡Gracias por inscribirte en la plataforma de Servicios Esenciales!**

Pulsa el siguiente botón para iniciar sesión con el **correo y la contraseña que acabas de registrar**:

**INGRESAR**

Tras ingresar en la plataforma con tus credenciales, serás redirigido/a a la página de **Cursos Virtuales**.

23:37  
16/10/2022

Estas lista/o  
para ingresar  
al curso

# REALIZADO EL REGISTRO EN PLATAFORMA

Acceder < Paquete de servicios eser x +

serviciosesencialesviolencia.org/wp-login.php

**Comunidad de Práctica de Servicios Esenciales**

Si aún no te has registrado en la plataforma, [inscríbete ahora pulsando aquí](#)

Nombre de usuario o correo electrónico

Contraseña

Recuérdame **Acceder**

Registro | ¿Has olvidado tu contraseña?

— Ir a Paquete de servicios esenciales para mujeres y niñas que sufren violencia

[Política de Privacidad](#)

Registra ahora el correo y clave con el que te inscribiste

Escribe aquí para buscar.

23:41  
16/10/2022

# PARA INGRESAR AL CURSO

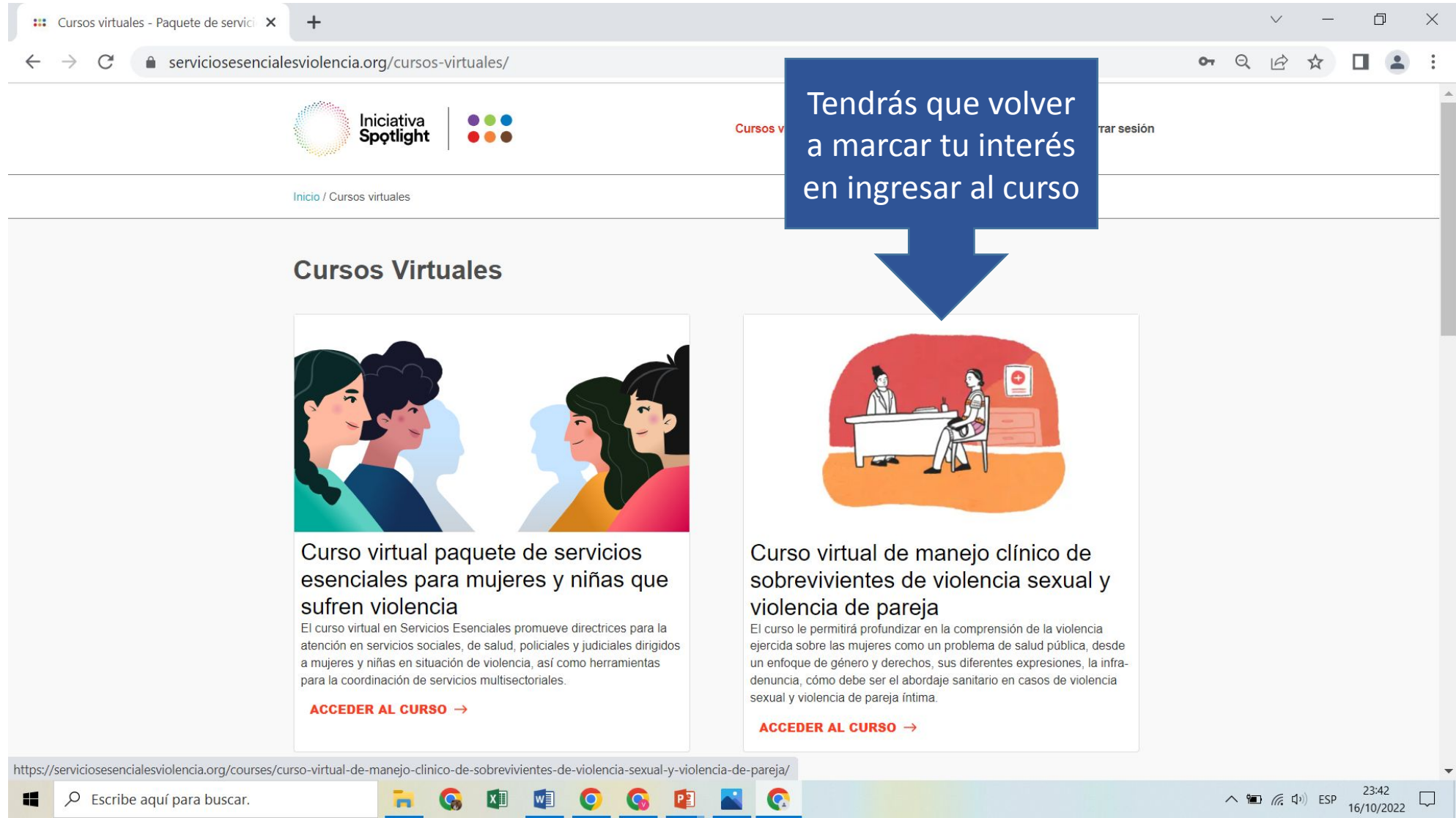

Cursos virtuales - Paquete de servi

serviciosesencialesviolencia.org/cursos-virtuales/

Iniciativa Spotlight

Inicio / Cursos virtuales

## Cursos Virtuales

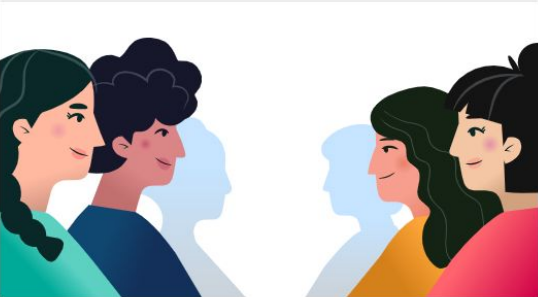

**Curso virtual paquete de servicios esenciales para mujeres y niñas que sufren violencia**

El curso virtual en Servicios Esenciales promueve directrices para la atención en servicios sociales, de salud, policiales y judiciales dirigidos a mujeres y niñas en situación de violencia, así como herramientas para la coordinación de servicios multisectoriales.

**ACCEDER AL CURSO →**

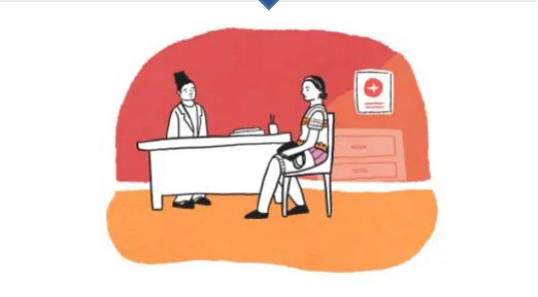

# PARA COMENZAR A CURSAR

Curso virtual de manejo clínico de sobrevivientes de violencia sexual y violencia de pareja

Inicio / Cursos / Curso virtual de manejo clínico de sobrevivientes de violencia sexual y violencia de pareja

## Curso Virtual de Manejo Clínico de Sobrevivientes de Violencia Sexual y Violencia de Pareja

Estado actual: **NO INSCRITO** | Comenzar: **Comenzar Ahora**

**Tendrás que CLICKEAR ACÁ**

### Descripción del curso

El curso ha sido desarrollado en base al Manual de Manejo Clínico de la OPS y adaptado a la región de América Latina y el Caribe en un esfuerzo conjunto entre OPS y UNFPA, en el marco del Programa Regional Spotlight. El curso consta de siete módulos que le permitirán profundizar en la comprensión de la violencia ejercida sobre las mujeres como un problema de salud pública, desde un enfoque de género y derechos, sus diferentes expresiones, la infra-denuncia, cómo debe ser el abordaje sanitario en casos de violencia sexual y violencia de pareja íntima. También se ofrece un panorama de la prevalencia de la violencia sexual y de pareja, así como consideraciones legales y políticas de orientación sobre elaboración de protocolos, abordaje en el contexto de coronavirus y buenas prácticas que se vienen desarrollando en la región.

DETALLES DEL CURSO

- Módulos: 7
- Duración: 10 horas

**Cerrar sesión**

Windows taskbar: Escribe aquí para buscar. 23:44 16/10/2022

# PARA COMENZAR A CURSAR

Ya estás en el curso. En la parte inferior de la página vas a encontrar los distintos módulos.

- Browser Tab:** "Curso virtual de manejo clínico de s..."
- Address Bar:** "serviciosesencialesviolencia.org/courses/curso-virtual-de-manejo-clinico-de-sobrevivientes-de-violencia-sexual-y-violencia-de-pareja/"
- Course Title:** "Curso Virtual De Manejo Clínico De La Violencia Sexual Y Violencia De Pareja"
- Progress Bar:** "0% COMPLETADO 0/9 pasos"
- Illustration:** A cartoon illustration of a doctor sitting at a desk talking to a patient.
- Section Header:** "Descripción del curso"
- Description Text:** "El curso ha sido desarrollado en base al Manual de Manejo Clínico de la OPS y adaptado a la región de América Latina y el Caribe en un esfuerzo conjunto entre OPS y UNFPA, en el marco del Programa Regional Spotlight. El curso consta de siete módulos que le permitirán profundizar en la comprensión de la violencia ejercida sobre las mujeres como un problema de salud pública, desde un enfoque de género y derechos, sus diferentes expresiones, la infra-denuncia, cómo debe ser el abordaje sanitario en casos de violencia sexual y violencia de pareja íntima. También se ofrece un panorama de la prevalencia de la violencia sexual y de pareja, así como consideraciones legales y políticas de orientación sobre elaboración de protocolos, abordaje en el contexto de coronavirus y buenas prácticas que se vienen desarrollando en la región."
- Details Section:** "DETALLES DEL CURSO" with "Módulos: 7" and "Duración: 10 horas".
- Buttons:** "Cerrar sesión" and a right-pointing arrow.
- Módulos Section:** "Módulos" with a list item "Bienvenida".
- Taskbar:** Windows taskbar with search bar "Escribe aquí para buscar.", various application icons, and system tray showing "23:45" and "16/10/2022".

# PARA RECORDAR

- Una vez ingresada/o a la plataforma, tienes que entrar con tu correo y clave.
- El curso es autoadministrado, por eso puedes hacerlo en cualquier momento.
- El curso **no** tiene que iniciarse y culminarse en un mismo momento. Por eso, puedes hacer avances parciales y retomar desde dónde habías dejado.
- La certificación del curso la obtienen quienes cumplen con los requisitos de aprobación. Para ello, deben responderse en forma correcta un 70% de las preguntas de cada uno de los módulos. Si un módulo no es aprobado, se pueden ver los materiales del módulo siguiente pero no podrán verse (ni realizarse) las preguntas.
- Se sugiere leer en forma detallada la bienvenida. En particular, la sección sobre controles para el programa de e-learning. Allí se detallan las características del curso y requisitos para aprobación.

# OBJETIVO DEL CURSO

Fortalecer las capacidades de trabajadoras y trabajadores de la salud en América Latina y el Caribe para brindar ayuda, atención y respuesta a sobrevivientes de violencia sexual y violencia de pareja.

**Disponible online**

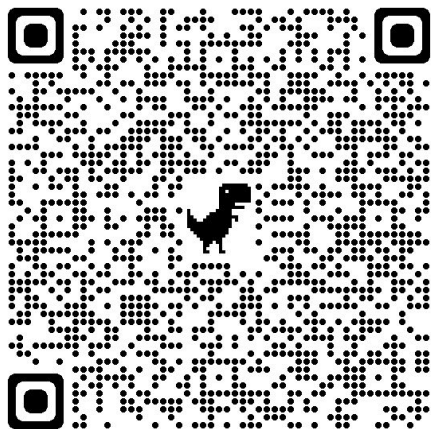

**Gratuito**

**Autoadministrado**

Puede acceder en cualquier momento y desde cualquier lugar.

Pueden desarrollarse estrategias complementarias (talleres y otras actividades).

# MÓDULOS DEL CURSO

**MÓDULO 1** – Introducción

**MÓDULO 2** – Identificación de sobrevivientes de violencia sexual y violencia de pareja

**MÓDULO 3- ANIMA**

**MÓDULO 4-** – Cuidado de sobrevivientes de violencia de pareja

**MÓDULO 5-** Cuidado de sobrevivientes de violencia sexual

**MÓDULO 6-** Atención complementaria de salud mental

**MÓDULO 7-** Atención complementaria a niños, niñas y adolescentes

**PARA LA  
CERTIFICACIÓN:**

70% de las respuestas correctas en cada uno de los cuestionarios obligatorios.

