

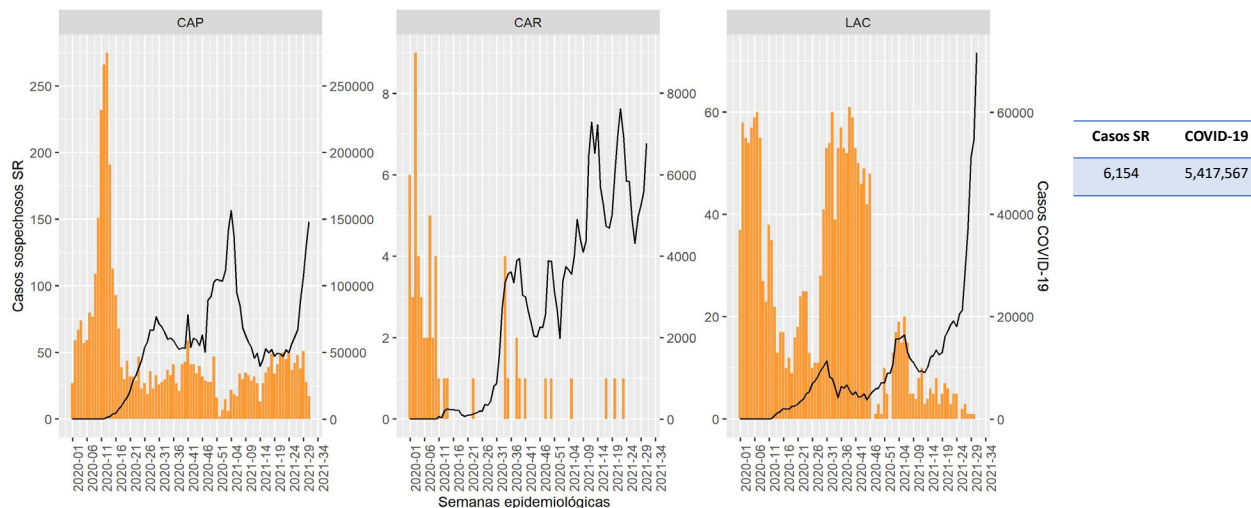

### Notificación de casos sospechosos de sarampión y rubeola (SR) y casos de COVID-19 por semanas epidemiológicas y subregiones\*, 2020-2021\*\*



\*Centro América y México (CAP) = | Caribe Latino (LAC) | Caribe Inglés (CAR)

\*\*Datos hasta la semana epidemiológica 31, 2021. Fuente: Reportes de vigilancia enviados a OPS.

Tabla.1

Clasificación de casos sospechosos de sarampión, rubéola y síndrome de rubéola congénita (SRC) para el período entre las semanas 01-31, 2021

Subregión y país	Casos sospechosos 2021	Sarampión confirmado 2021				Año/Sem. último caso conf. de sarampión	Rubéola confirmado 2021			Año/Sem. último caso conf. de rubéola	Diagnóstico de casos descartados 2021		Síndrome de Rubéola Congénita			Año/Sem. último caso confirmado de SRC		
		Clin.	Lab.	EPI link	Total		Clin.	Lab.	Total		Dengue	Otros	Sosp.	Conf.	IRC*			
AND	BOL	36	0	0	...	0	0	0	2020-16	0	0	0	1	35	30	0	0	...
	COL	405	0	0	...	0	0	0	2020-09	0	0	0	0	249	0	0	0	2005-34
	ECU	106	0	0	...	0	...	...	2018-33	4	84	0	0	0	0	0	0	2011-14
	PER	31	0	0	...	0	0	0	2019-18	0	0	0	0	30	0	0	0	2007-16
	VEN	730	0	0	...	0	0	0	2019-33	29	541	0	0	0	0	0	0	...
BRA	BRA	1652	127	421	...	548	0	0	0	0	0	0	0	952	34	0	0	2009-34
	CRI	12	0	0	...	0	0	0	0	0	0	0	10	27	0	0	0	...
	GTM	59	0	0	...	0	0	0	0	0	0	1	58	1	0	0	0	2005-00
	HND	23	0	0	...	0	0	0	0	0	0	0	23	8	0	0	0	2001-00
	NIC	94	0	0	...	0	0	0	0	0	0	0	90	34	0	0	0	2005-00
	PAN	14	0	0	...	0	0	0	0	0	0	0	7	0	0	0	0	...
	SLV	37	0	0	...	0	0	0	0	0	0	0	37	0	0	0	0	2001-00
	CAR	5	0	0	...	0	0	0	0	0	0	0	0	3	0	0	0	1999-00
	LAC	85	0	0	...	0	0	0	0	0	0	0	85	0	0	0	0	1989-10
MEX	DOM	18	0	0	...	0	0	0	0	0	0	1	15	0	0	0	0	...
	HTI	98	0	0	...	0	0	0	0	0	0	0	78	22	0	0	0	...
	MEX	782	0	0	...	0	0	0	0	0	0	0	746	0	0	0	0	...
NOA	CAN	...	...	...	...	0	0	0	0	0	0	0	...	0	...	...	...	2018-39
	USA	...	...	2	...	2	0	0	0	0	0	0	...	0	...	...	...	2017-00
SOC	ARG	21	0	0	...	0	0	0	0	0	0	0	21	0	0	0	0	2009-27
	CHL	17	0	0	...	0	0	0	0	0	0	0	17	49	0	0	0	...
	PRY	297	0	0	...	0	0	0	0	0	0	1	286	5	0	0	0	2003-06
	URY	0	0	0	...	0	0	0	0	0	0	0	0	0	0	0	0	...
<b>TOTAL</b>	<b>4522</b>	<b>127</b>	<b>423</b>	<b>--</b>	<b>550</b>	<b>--</b>	<b>0</b>	<b>0</b>	<b>0</b>	<b>--</b>	<b>37</b>	<b>3367</b>	<b>210</b>	<b>0</b>	<b>0</b>	<b>0</b>	<b>--</b>	

\*Infección de rubéola congénita

...No se recibió informe actualizado



Tabla No.2

Fuente de la infección de los casos confirmados de sarampión y de rubéola para el período entre las semanas 01-31 2021

Subregión y País		Sarampión				Rubéola		
		I	RI	En.	D	I	RI	D
AND	BOL							
	COL							
	ECU							
	PER							
	VEN							
BRA CAP	BRA				548			
	CRI							
	GTM							
	HND							
	NIC							
	PAN							
	SLV							
	CAR LAC	CAR						
	CUB							
	DOM							
MEX NOA	MEX							
	CAN							
SOC	USA	1	1					
	ARG							
	CHL							
	PRY							
URY								
<b>TOTAL</b>		<b>1</b>	<b>1</b>	<b>0</b>	<b>548</b>	<b>0</b>	<b>0</b>	<b>0</b>

Tabla No.3

Casos sospechosos de sarampión/rubéola en investigación para el período entre las semanas 01-31, 2021

País	Casos Pend. 2020	Acum. 2021	Semana de inicio de exantema							% Casos Pend.
			1-26	27	28	29	30	31		
BOL	0	0	0	0	0	0	...	...	0	
COL	45	156	156	0	0	0	...	...	39	
ECU	8	18	15	3	0	0	0	0	17	
PER	0	1	1	0	0	0	0	0	3	
VEN	3	21	21	0	0	0	0	0	3	
BRA	511	152	97	11	11	15	18	0	9	
CRI	0	2	2	...	...	...	...	...	17	
GTM	0	0	0	0	0	0	0	0	0	
HND	0	0	0	0	0	0	0	0	0	
NIC	0	4	1	0	0	1	2	0	4	
PAN	0	7	3	0	1	2	1	...	50	
SLV	0	0	0	...	...	...	...	...	0	
CAR	0	2	1	0	1	0	0	0	40	
CUB	0	0	0	...	...	...	...	...	0	
DOM	1	2	0	0	0	1	0	1	11	
HTI	18	20	19	0	1	0	0	0	20	
MEX	152	36	14	5	6	4	3	4	5	
CAN	...	...	...	...	...	...	...	...	...	
USA	...	...	...	...	...	...	...	...	...	
ARG	2	0	0	0	0	0	0	0	0	
CHL	0	0	0	0	0	0	0	0	0	
PRY	1	10	7	0	1	2	0	0	3	
URY	1	0	0	...	...	...	...	...	0	
<b>TOTAL</b>	<b>742</b>	<b>431</b>	<b>337</b>	<b>19</b>	<b>21</b>	<b>25</b>	<b>24</b>	<b>5</b>	<b>10</b>	

I: importado; RI: relacionado con importación; En: Casos endémicos; D: Desconocido

... No se recibió informe actualizado

\* Pendiente la clasificación final

Tabla 4.

Indicadores de vigilancia integrada del sarampión y de la rubéola para el período entre las semanas 01-31, 2021

Subregión y País		% de sitios notificando semanalmente		% de casos con investigación adecuada	% casos con muestra de sangre adecuada	% de muestras de sangre que llegan al lab. <= 5 días	% de resultados de lab. <=4 días reportados	Tasa de casos sospechosos Últimas 52 semanas (2020/33-2021/31)		
		Total Unidades	%Actual					Sar./Rub. (100.000 pob.)	SRC (10,000 nv)	
AND	BOL	2657	...	97	100	92	92	1.0	1.3	
	COL	9224	...	36	0	0	0	1.1	4.4	
	ECU	2184	...	85	75	54	79	1.0	0.0	
	PER	7781	...	77	81	73	50	0.1	0.0	
	VEN	13092	...	93	94	28	24	0.9	0.0	
BRA CAP	BRA	...	68	...	...	92	100	1.3	0.2	
	CRI	82	...	100	100	100	33	0.4	23.0	
	GTM	1541	96	100	98	76	97	0.4	0.0	
	HND	469	88	100	100	96	83	0.6	0.9	
	NIC	185	...	100	97	95	94	2.4	4.3	
	PAN	324	...	50	100	79	100	0.4	0.0	
	SLV	1291	...	95	86	100	100	1.6	0.0	
	CAR LAC	CAR	758	63	0	60	0	50	0.2	1.0
	CUB	168	...	100	100	100	100	7.3	0.0	
	DOM	247	...	11	94	82	47	0.2	0.0	
MEX NOA	HTI	659	95	88	94	50	73	1.2	2.8	
	MEX	20182	94	91	100	97	97	1.0	0.0	
SOC	CAN	...	...	...	...	...	...	...	...	
	USA	...	...	...	...	...	...	...	...	
SOC	ARG	784	...	0	95	90	33	0.1	0.0	
	CHL	788	65	71	82	71	94	0.1	2.3	
	PRY	1347	99	62	96	74	94	5.4	0.3	
	URY	155	...	0	0	0	0	0.0	0.0	
<b>Total y promedio*</b>		<b>63918</b>	<b>37</b>	<b>80</b>	<b>96</b>	<b>78</b>	<b>83</b>	<b>1.1</b>	<b>0.8</b>	

\*ponderado

... No se recibió informe actualizado

Fuente de población: United Nations, Department of Economic and Social Affairs, Population Division (2019). World Population Prospects 2019, Online Edition. International Programs Center, Population Division, U.S. Census Bureau IDB Release Date: September 2019.