

RESPUESTA EN SALUD DE LA OPS/OMS A HURACAN IOTA

Dr. Mauricio Cerpa

Asesor de Emergencias en Salud

Oficina de la OPS/OMS en Colombia



OPS

HURACÁN IOTA

San Andrés, Providencia y Santa Catalina, noviembre 2020

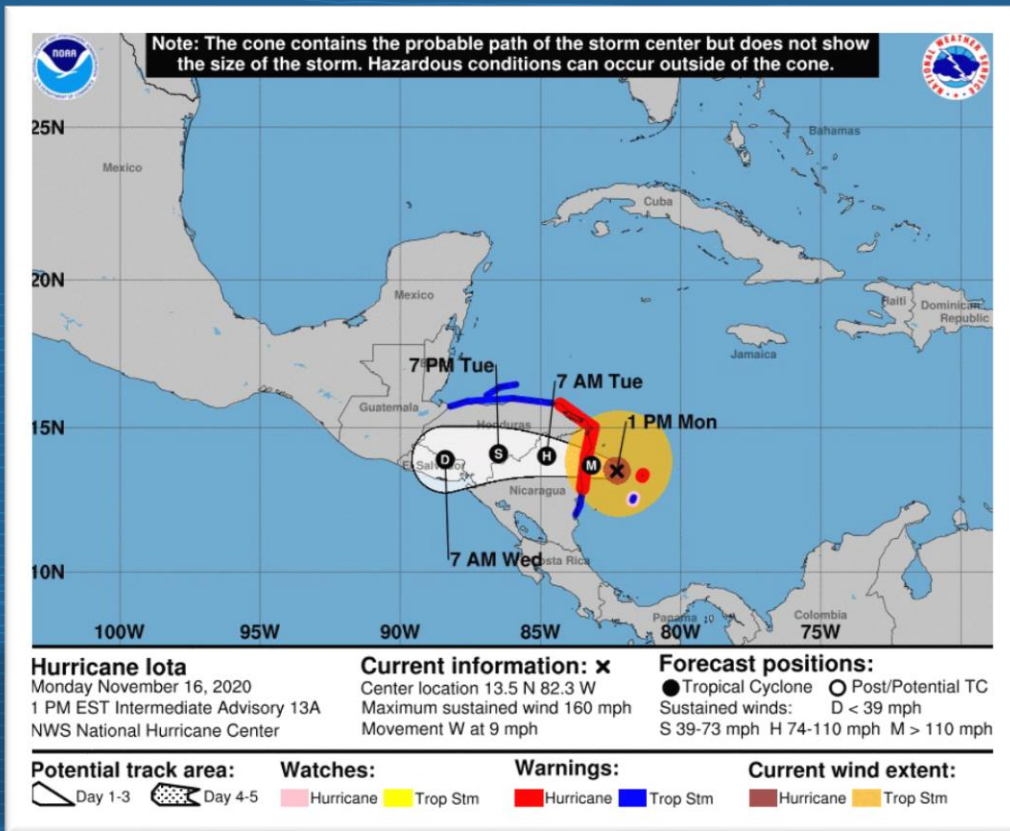

Fuente. NOAA Huracán Iota, 16 noviembre.

- ✓ Duración: 13 de noviembre de 2020- 18 de noviembre de 2020
- ✓ Durante la noche del 15 y la madrugada del 16 de noviembre, el huracán de categoría 5 afectó las islas de Providencia y Santa Catalina
- ✓ La infraestructura de Providencia se dañó en un 98%
- ✓ El único Hospital de Providencia quedó destruido e inhabilitado
- ✓ Cuatro personas murieron y más de 5.000 personas resultaron damnificadas
- ✓ Vientos máximos 250 km/h (155 mph) (durante 1 minuto)

PAHO/WHO

HURACÁN IOTA

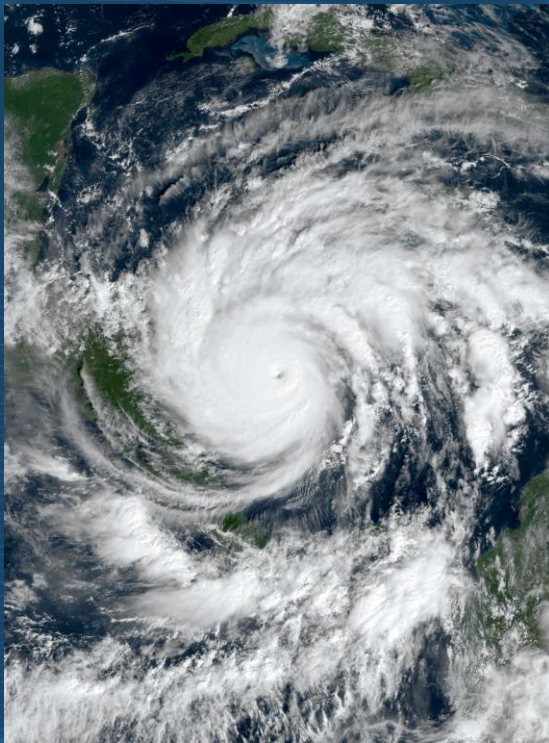

Fuente:
https://es.wikipedia.org/wiki/Hurac%C3%A1n_lota#/media/Archivo:lota_2020-11-16_1500Z.png



OPS

PAHO/WHO

ANTIGUO HOSPITAL PROVIDENCIA



OPS

PAHO/WHO INTEROFFICE MEMORANDUM

Date: 20 November 2020

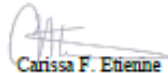
From:  Carissa F. Etienne
Director

To: Dr. Gina Tambini
PWR-Colombia

Our Ref: AM- 2020

Attention: Mr. Victor Edo
Administrator

Your Ref: COL/PWR/AM/0607-2020

Subject: Declaration of Emergency Situation

Originator: Veronica Ortiz, AM/AOA

In reference to your memorandum of 17 November 2020, your request to declare an Emergency Situation for Colombia due to Hurricane Iota and the rainy season, has been confirmed for a period of ninety (90) days, from 20 November- 17 February 2021. I would like to remind you that during this period you should apply the provisions stated in the Crisis and Operation Policy found in the *PAHO/WHO E-Manual chapter XVII*.

For your information, we have included part of the text of chapter XVII:

"PAHO representative is authorized to:

- hire Temporary Advisors (TA) as per *PAHO/WHO E-Manual Chapter III.16.1*;
- issue LOAs and procure locally or internationally goods and services for up to US\$100,000 per transaction up to the total amount of the available emergency funding, including emergency grants, transfers from WHO for emergencies, projects funded in response to Flash Appeals and the PAHO Emergency Fund. With the exception of the procurement of pharmaceuticals, vaccines and biological where normal procurement policies apply, this includes a waiver of bidding requirements as set forth under PAHO/WHO Manual VI.I. A justification for the adjudication to be kept in the files is required. In addition, procurement of all emergency project goods and services will be processed as first priority;
- reprogram available regular budget funds for up to US\$100,000, in aggregate, for the entire emergency;
- establish sub-offices to support field personnel and local response where needed;
- re-delegate all or part of the emergency delegation of authority to other staff;
- pay daily stipends to local volunteers, ensuring written acknowledgement of receipt of those stipends."

The Emergency Operation Center Intranet site <http://sites.paho.org/EOC/Pages/Events.aspx> will provide guidelines to assist your office with the administrative procedures and policies to follow during this time.

Should the need for Special Emergency Procedures (SEP) continue, please send me a request for an extension indicating a specific duration, attention to AM with copy to PHE.

cc: D DD
CSC PHE
FBU FRM
LEG HRM
GSO PRO

DECLARACIÓN DE SITUACIÓN DE EMERGENCIA Y MOVILIZACIÓN RECURSOS

"El objetivo de la Organización es apoyar los esfuerzos de Colombia para aumentar la resiliencia del sector salud ante esta emergencia, contener los brotes epidémicos, brindar socorro y recuperación eficaces a las poblaciones afectadas".

Gina Tambini, Representante de la OPS/OMS en Colombia

Organización Comando de Incidentes OPS/OMS COL para la Respuesta Huracán IOTA



PWR	Gina Tambini
-----	--------------

Comandante Incidente	Mauricio Cerpa
----------------------	----------------

SITREP	Laura Osorio / Ennue F.
--------	-------------------------

Gestión Fondos	Leidy Caballero / Sandra Gzlez
----------------	--------------------------------

MSPS

Pers. Apoyo

Técnico

Terreno

Enlace MSPS	Alejandra Mendoz
-------------	------------------

Gestión Info	Monica Muñoz
--------------	--------------

Adm	Victor Edo
-----	------------

Compras	Andrea Lopez
---------	--------------

Logística	Alvaro Garita
-----------	---------------

ITS	Javier Morales
-----	----------------

Comunicación	Karen Gonzalez
--------------	----------------

Salud Mental	Luz Salazar
--------------	-------------

S. Materno Inf	Ivy Talavera
----------------	--------------

HSS	Laura Ramirez
-----	---------------

Enf Transm.	Guillermo Gonzalez
-------------	--------------------

Epidemiología	Ingrid Garcia
---------------	---------------

Control Vectorial	Jonathan Novoa
-------------------	----------------

Medicamentos	Angela Zambrano
--------------	-----------------

Coordinador Terreno	Teresa Sarmiento
---------------------	------------------

Líder Terreno / Coordinación COE	Teresa Sarmiento / Ma Eugenia Pérez
----------------------------------	-------------------------------------

Sala Situación / CICOM	Milton Salazar
------------------------	----------------

Epidemiología	Martha Ospino Camilo Avila
---------------	----------------------------

Técnico WASH	Olmedo Altamirano
--------------	-------------------

Logística	Elkin Gomez
-----------	-------------

Albergues	Carolina Pineda
-----------	-----------------

Cronograma Personal Campo Respuesta Huracán IOTA OPS/OMS COL.



		Fechas de mision en San Andres/ Providencia del Personal OPS																							
		Lunes	Martes	iercole	Jueves	Viernes	Sábado	oming	Lunes	Martes	iercole	Jueves	Viernes	Sábado	oming	Lunes	Martes	iercole	Jueves	Viernes	Sábado	oming	Lunes	Martes	
		30-nov	1-dic	2-dic	3-dic	4-dic	5-dic	6-dic	7-dic	8-dic	9-dic	10-dic	11-dic	12-dic	13-dic	14-dic	15-dic	16-dic	17-dic	18-dic	19-dic	20-dic	21-dic	22-dic	
Coordinacion	Teresa Sarmiento				Extension																				
	Ma Eugenia Perez																								
Cicom/ Sala de situacion	Milton Salazar		Extension																						
	Camilo Avila		Extension																						
	Martha Ospino																								
	Carolina Pineda																								
Tecnico WASH	Jesus Olmedo Altamirano																								
	Leidy Leon																								
Logistica	Elkin Gomez																								
	Alvaro Garita								Extension																
Comunicación	Karen Gonzalez																								
Otras opciones	Mauricio Cerpa																								
	Laura Osorio																								
	Alejandra Mendoza																								
	Leidy Caballero																								

A photograph showing the aftermath of a disaster, likely a hurricane or typhoon. The scene is filled with debris, including twisted metal, broken wood, and destroyed structures. In the foreground, a black Yamaha motorcycle is partially visible. To the left, a green bucket with 'FBI' written on it sits on the ground. The background shows several buildings, some with missing roofs and damaged walls, under a clear blue sky with a few wispy clouds. A large, semi-transparent blue banner is overlaid across the bottom half of the image, containing the text 'RESPUESTA EN SALUD' in white, bold, uppercase letters.

RESPUESTA EN SALUD

COORDINACIÓN OPS COL Y MINISTERIO SALUD



Comunicación con MSPS e identificación de necesidades

Apoyo a autoridades departamentales para el desarrollo de las acciones previstas en el Marco del plan de acción departamental

Apoyo con enlace entre la MSPS y agencias sector salud en la implementación del plan de acción

Apoyar implementación del CICOM (atenciones sanitarias), COE San Andres y Providencia

COORDINACIÓN OPS/OMS COL. Y AUTORIDADES LOCALES



Participación en las Salas de Análisis de Riesgo (SAR), puestos de mando unificado (PMU) y demás espacios de articulación y coordinación intra y extra sectorial contingencia sectoriales con el fin de definir necesidades urgentes y coordinación de las acciones de apoyo a la contingencia.

HOSPITAL MÓVIL Y BIOSEGURIDAD/ COVID-19

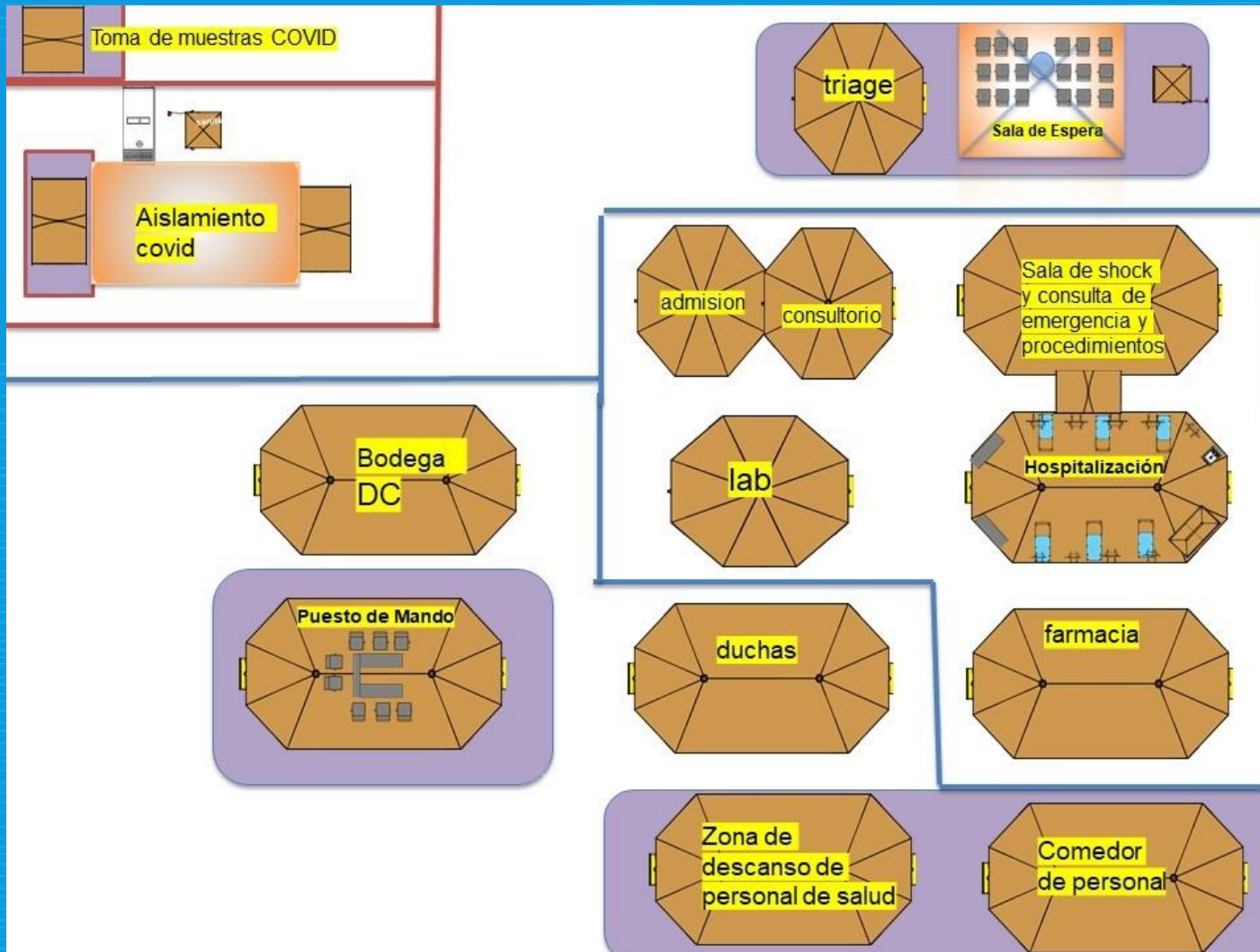

PAHO/WHO IMPLEMENTACIÓN DEL CICOM - EMT



Activación de plataforma CICOM regional OPS

Movilización de experto OPS internacional

Gestión de datos con EMT participantes – MSPS y actores de terreno



MSF	Medicina	114
	Salud Mental	84
	Subtotal Atenciones	198

PAC	Medicina	463
	Urgencias	6
	Toma de pruebas	10
	Enfermería	36
	Salud Mental	12
Subtotal Atenciones	527	

CRUZ ROJA	Medicina	402
	Salud Mental	91
	Subtotal Atenciones	493

TODOS	Medicina	979
	Urgencias	96
	Toma de pruebas	10
	Enfermería	36
	Salud Mental	96
Total Atenciones	1218	

INFORMACION CON CORTE AL 07/12/2020 PARA PAC
Y 09/12/2020 PARA MSF

APOYO EN LA IMPLEMENTACION COE PROVIDENCIA



- COE – espacio de coordinación en Salud con el Ministerio de Salud, Instituto Nacional de Salud y la Secretaria Departamental/ municipal de Salud
- Vigilancia comunitaria
- Gestión de sistemas de información (Sala de Situación en Salud).



EPIDEMIOLOGIA Y PREVENCIÓN ENF. INFECCIOSAS

Acciones de epidemiología y community engagement:

- Proceso de evaluación de daños y análisis de necesidades de salud en situaciones de desastre.
 - Acompañamiento al Instituto Nacional de Salud – INS y secretaria de salud en caracterización sanitaria de los Alojamientos Temporales de Emergencia (ATE) y monitoreo de la situación de COVID-19.
 - Acompañamiento en estrategia PRASS, en los ATE.
- 
- An aerial photograph showing a makeshift settlement or temporary housing area. The structures are built with corrugated metal roofs, some of which are partially covered with blue tarps. The area is cluttered with various items, including laundry hanging on lines, large black plastic bins, and other household debris. The settlement is situated in a hilly, somewhat rural area with some greenery visible in the background.
- Apoyo estrategia de vigilancia sindrómica mediante la estrategia de búsqueda activa comunitaria y vigilancia basada en comunidad.
 - Implementación de un módulo específico para el monitoreo de eventos en salud y aspectos administrativos de la emergencia a través de la Sala Situacional en Salud.
 - Control vectorial – revisión doc técnicos y movilización de equipos fumigación

ALBERGUES TEMPORALES



- ✓ Entrega de 300 kits de higiene (100 Hombre, 200 Mujer)
- ✓ Acompañamiento a las autoridades locales en las acciones de vigilancia en salud pública y Programa PRASS Pruebas, Rastreo y Aislamiento Selectivo Sostenible, para la prevención de la Covid-19

Agua y Saneamiento

- Evaluar servicios de agua y saneamiento prestados en hospital y albergues.
- Bioseguridad en hospital de campaña
Providencia: lavamanos y puntos de alcohol.
- Instalación de tanques de agua
- Identificar e implementar líneas de cooperación técnica para el abordaje de los riesgos a la salud asociados a las condiciones de agua, saneamiento e higiene, formuladas en un plan de respuesta.
- Apoyar al Ministerio de Salud y autoridades locales en temas de agua y saneamiento, acceso y calidad de los servicios de agua, saneamiento e higiene, en albergues, comunidades y establecimientos de salud.



Documento periodístico de las acciones que realizó OPS



Misión humanitaria para salvar vidas tras el paso del huracán Iota

<https://www.paho.org/es/noticias/14-12-2020-mision-humanitaria-para-salvar-vidas-tras-paso-huracan-iota>

Logística



Locales

- Equipos tecnológicos para COE San Andres y Providencia
- Insumos para hospital: área de medicamentos, y nuevas áreas de bioseguridad
- Complementos carpas Salud Ministerio

Nacionales

- Sistema de comunicación
- Kits de higiene
- Lavamanos portátiles
- Kits quirúrgicos y de medicamentos
- Insumos varios para hospital de campaña
- Material distintivo Misión Medica
- Movilización de equipos de fumigación – Control vectorial
- Glucometros
- Material de cadena frio

Bodega OPS PANAMA

- Kits Medico-Quirúrgicos (Italia)
- Equipos de protección personal
- Tanques de agua

PUNTOS CLAVES



- Importancia de activación de respuesta temprana, bajo liderazgo de Ministerio de Salud y coordinación con agencias participantes en la respuesta
- Plan de Respuesta local y la alineación de agencias cooperantes: Importancia del COE local y del Cluster Salud
- Procesos OPS de Declaratoria de situación Emergencia
- Comunicación y apoyo continuo con expertos OPS regionales
- Participación Inter programática y de áreas de administración involucradas en la respuesta OPS/OMS COL
- Equipos multidisciplinarios en terreno
- Activación de CICOM desde fases previas a movilización de EMT
- Gestion de información y difusión



Gracias