

EVALUACION DE DAÑOS PROVOCADOS POR TORMENTAS TROPICALES ETA/IOTA

CENTRO DE SALUD COMUNIDAD LÉRIDA

TOCOA, COLON (19 de diciembre de 2020)

Localidad: COMUNIDAD DE LÉRIDA	Municipio: TOCOA	Departamento: COLON
Coordenadas UTM	X= 593927	Y= 1723530
Persona entrevistada:	Dr. Rafael Fu Zavala, Médico Municipal	Celular: 3175-0438 (Médico Municipal)
Servicios prestados en el Centro (previo al evento):	Recepción, clínica, farmacia y bodega	
Personal del centro de salud:	1 Auxiliar de Enfermería	
Área geográfica de influencia:	Los habitantes de la comunidad de Lérída, en la cual hay una población aproximada de 3,840 habitantes	
Detalle general del establecimiento de salud		
El centro de salud de Lérída se encuentra ubicado en el Municipio de Tocoa, el acceso es por calle pavimentada y está localizado frente a carretera principal.		
Descripción de los daños		
<p>En inspección realizada, se pudo constatar que el edificio donde funciona el centro de salud se inundó completamente de agua por las tormentas tropicales ETA y IOTA a una altura de 1.50 mt ya que toda esta zona está casi a nivel del mar y su topografía es plano y el centro de salud se encuentra a -60 cm con referencia del nivel de la calle pavimentada y cuando llueve el agua no tiene salida.</p> <p>El techo del edificio es de estructura metálica lamina aluzinc natural; y tiene filtraciones de agua por los tornillos, debido a los fuertes vientos se le cayeron algunas piezas de panelit.</p> <p>Debido al ingreso de agua al edificio se humedecieron y mancharon las paredes por lo que se requiere pintarlo, asimismo se hundió el piso de concreto, las puertas y ventanas se dañaron, la batería sanitaria quedo destruida, algunas piezas de cielo falso se desprendieron, deberá de limpiar la fosa séptica.</p> <p>Revisión y limpieza de tubería de aguas residuales.</p> <p>El centro de salud NO está funcionando debido a las malas condiciones en las que se encuentra.</p> <p>El sistema eléctrico se dañó.</p> <p>Los daños provocados fueron los siguientes:</p>		
Infraestructura e instalaciones:	<ul style="list-style-type: none"> • Manchas de humedad en paredes por inundación de agua • Ingreso de agua por tornillos de techo • Piso de concreto rajado • Ventanas quebradas • Puertas rajadas • Batería sanitaria destruida • Daño en parte de cielo falso • Fosa séptica llena de tierra y agua • Tubería de aguas residuales obstruida con tierra 	
Daños a Mobiliario y equipo:	Se dañó completamente el mobiliario y equipo médico.	
Medicamentos e insumos:	Perdida completa de medicamentos, expedientes y papelería	
Servicio de abastecimiento de Agua:	Las comunidades de Lérída, Chiripa y Cuacasona se abastecen del mismo sistema de agua por gravedad además, Lérída dispone de un pozo profundo que se pone en funcionamiento solamente en época	



Organización
Panamericana
de la Salud



Organización
Mundial de la Salud
OFICINA REGIONAL PARA LAS Américas

	de verano cuando el caudal del sistema por gravedad se reduce. Durante el paso de la tormenta tropical ETA la corriente de agua se llevó un tramo de tubería de la línea de conducción lo que provocó que durante 20 a 25 días estuvieran sin el servicio del vital líquido. La comunidad dispone de una planta o estación purificadora la cual suministra agua a los habitantes quienes la acarrearán en recipientes de 5 galones. Dicha planta fue adquirida mediante ayuda de una ONG internacional.
Servicio de saneamiento:	La comunidad no cuenta con servicio de alcantarillado sanitario sino que la disposición de excretas se hace por medio de letrinas lavables.

PRESUPUESTO ESTIMADO

PROYECTO : CENTRO DE SALUD DE LERIDA

UBICACIÓN : COMUNIDAD DE LERIDA, TOCOA, COLON

Item	Descripción	Unidad	Cantidad	Precio unitario	Total Lempiras	Total Dólares USD\$
1	Pintado de paredes(incluye limpieza y resanado del mismo)	m2	335.17	105.00	35,192.85	1,407.71
2	Reparacion de techo con sikaflex en los tornillos	m2	118.28	75.80	8,965.62	358.62
3	Limpieza de fosa septica y resanado	Gl	1.00	25,000.00	25,000.00	1,000.00
4	Revisión y limpieza de tubería de aguas residuales (Incluye cambio de tuberías dañadas)	Gl	1.00	8,500.00	8,500.00	340.00
5	Demolicion de piso de concreto	m2	103.00	120.00	12,360.00	494.40
6	Fundicion de piso de concreto armado e=10 cm dado fino	m2	103.00	560.70	57,752.10	2,310.08
7	Suministro e instalacion de ventanas corredizas alumin y vidrio natural	m2	9.00	3,300.00	29,700.00	1,188.00
8	Suministro e instalacion de puertas de tablero de madera de pino	Un	6.00	5,200.00	31,200.00	1,248.00
9	Bateria sanitaria (incluye 3 sanitarios lavables , pila para agua potable, paredes de bloque repellido, pulido y pintado, techo lamina aluzin, medidas 4 mt x 1.50 m	Gl	1	105,000.00	105,000.00	4,200.00
10	Reparacion de cielo falso de panelit	m2	45.00	375.40	16,893.00	675.72
11	Pintado de cielo falso		95.00	95.00	9,025.00	361.00
12	Suministro e instalacion de tomacorrientes (incluye circuitos de fuerza y breakers)	Un	14.00	1,900.00	26,600.00	1,064.00
13	Suministro e instalacion de lamparas de 2'x40w (incluye circuitos de fuerza)	Un	11.00	1,900.00	20,900.00	836.00
14	Centro de carga de 12 espacios(incluye breakers y acometida desde mufa a centro de cara 3#4)	Un	1.00	7,450.00	7,450.00	298.00
15	Limpieza y acarreo de material de desperdicio	Gl	1.00	9,500.00	9,500.00	380.00
				TOTAL	404,038.57	16,161.54

OPS



Organización
Panamericana
de la Salud



Organización
Mundial de la Salud
OFICINA REGIONAL PARA LAS Américas

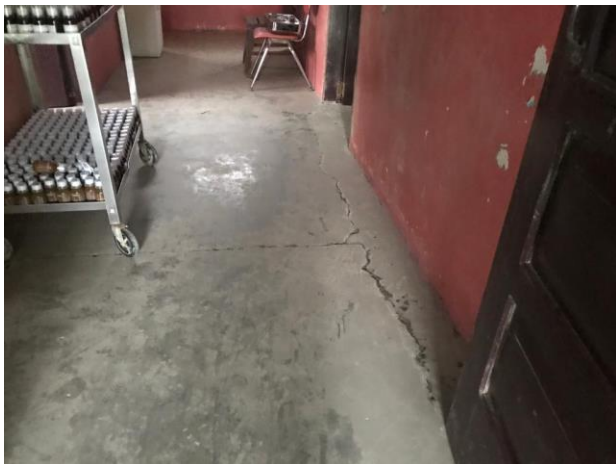

OPS



**Organización
Panamericana
de la Salud**



**Organización
Mundial de la Salud**

OFICINA REGIONAL PARA LAS Américas

