

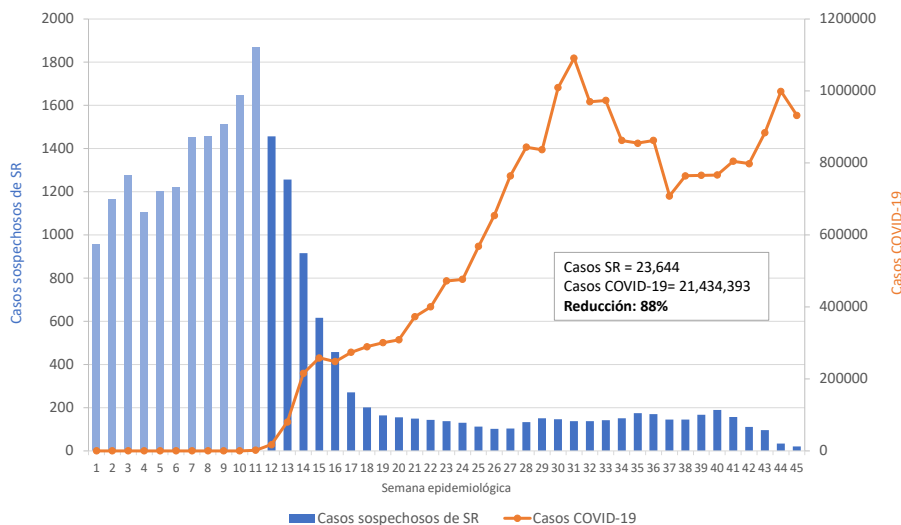

Notificación de casos sospechosos de sarampión, rubéola(SR) y COVID-19 casos por semana epidemiológica, Región de las Américas, 2020*



*Datos hasta la semana epidemiológica 45, 2020. Fuente: reportes de vigilancia enviados a OPS.
EUA solo notifica número total de casos confirmados de sarampión.

La mediana de las primeras 11 semanas epidemiológicas en comparación con la mediana de las semanas epidemiológicas 12 a la 45 se redujo en 88% (de 1274 a 149 casos notificados), subrayando el impacto de la pandemia de COVID-19 en la notificación de casos de sarampión y rubéola en la región de las Américas. Se insta a los países a fortalecer sus sistemas de vigilancia epidemiológica para sarampión y rubéola, debido a que la reapertura de la economía y las fronteras puede aumentar el riesgo de importación de estos virus a sus territorios.

Tabla.1

Clasificación de casos sospechosos de sarampión, rubéola y síndrome de rubéola congénita (SRC) para el período entre las semanas 01-45, 2020

Subregión y país	Casos sospechosos 2020	Sarampión confirmado 2020				Año/Sem. último caso conf. de sarampión	Rubéola confirmado 2020			Año/Sem. último caso conf. de rubéola	Diagnóstico de casos descartados 2020		Síndrome de Rubéola Congénita			Año/Sem. último caso confirmado de SRC		
		Clin.	Lab.	EPI link	Total		Clin.	Lab.	Total		Dengue	Otros	Sosp.	Conf.	IRC*			
AND	BOL	63	0	2	...	2	0	0	0	2006-03	17	42	0	0	0	0	...	
	COL	653	0	1	...	1	0	0	0	2012-31	0	494	156	0	0	0	2005-34	
	ECU	136	0	0	...	0	2004-49	1	110	0	0	0	0	2011-14	
	PER	61	0	0	...	0	0	0	0	2009-04	0	58	0	0	0	0	2007-16	
	VEN	559	0	0	...	0	0	0	0	2019-33	0	0	0	0	0	0	...	
BRA	BRA	16780	2812	5449	...	8261	0	0	0	2020-41	0	0	0	8017	32	0	0	2009-34
	CRI	73	0	0	...	0	0	0	0	2019-13	4	41	81	0	0	0	...	
	GTM	51	0	0	...	0	0	0	0	2018-03	0	0	0	0	0	0	2005-00	
	HND	97	0	0	...	0	0	0	0	1998-16	0	0	0	0	0	0	2001-00	
	NIC	107	0	0	...	0	0	0	0	1994-14	10	91	21	0	0	0	2005-00	
	PAN	28	0	0	...	0	0	0	0	2011-20	0	27	0	0	0	0	...	
	SLV	152	0	0	...	0	0	0	0	2001-19	0	152	181	0	0	0	2001-00	
CAR	CAR	53	0	0	...	0	0	0	0	2019-48	0	50	12	0	0	0	1999-00	
	LAC	CUB	1408	0	0	...	0	0	0	2019-24	0	1408	0	0	0	0	1989-10	
	DOM	15	0	0	...	0	0	0	0	2011-18	4	8	0	0	0	0	...	
MEX	HTI	116	0	0	...	0	0	0	0	2001-39	0	97	40	0	0	0	...	
	MEX	2373	...	184	10	194	0	0	0	2020-23	0	2047	0	0	0	0	...	
NOA	CAN	1	...	1	0	0	0	2020-06	2018-39	
	USA	12	...	12	2020-10	2017-00	
SOC	ARG	326	0	60	1	61	0	0	0	2020-12	3	261	0	0	0	0	2009-27	
	CHL	38	0	2	...	2	0	0	0	2020-03	0	32	0	0	0	0	...	
	URY	533	0	0	...	0	0	0	0	1998-44	2	464	6	0	0	0	2003-06	
	PRY	9	0	0	2	2	0	0	0	2020-07	0	6	0	0	0	0	...	
TOTAL	23631	2812	5711	13	8536	--	0	0	0	--	74	13923	537	0	0	0	--	

*Infección de rubéola congénita

...No se recibió informe actualizado



Tabla No.2
Fuente de la infección de los casos confirmados de sarampión y de rubéola para el período entre las semanas 01-45 2020

Subregión y País	Sarampión				Rubéola		
	I	RI	En.	D	I	RI	D
AND				2			
BOL							
COL	1						
ECU							
PER							
VEN							
BRA			8261				
CAP							
CRI							
GTM							
HND							
NIC							
PAN							
SLV							
CAR							
LAC							
CUB							
DOM							
HTI							
MEX							
NOA							
MEX*							
CAN	1						
USA	12						
SOC				54			
ARG	7						
CHL	2						
PRY							
URY							
TOTAL	23	2	8261	56	0	0	0

Tabla No.3
Casos sospechosos de sarampión/rubéola en investigación para el período entre las semanas 01-45, 2020

País	Casos Pend. 2019	Acum. 2020	Semana de inicio de exantema							% Casos Pend.
			1-40	41	42	43	44	45		
BOL	1	2	1	0	1	0	3	
COL	122	158	145	3	1	9	0	...	24	
ECU	7	25	25	0	0	0	0	...	18	
PER	13	3	2	0	0	0	0	1	5	
VEN	19	152	142	7	1	2	27	
BRA	2597	506	481	21	4	0	3	
CRI	0	28	28	0	0	0	0	...	38	
GTM	0	1	1	0	0	0	0	0	2	
HND	0	1	1	0	0	0	0	0	1	
NIC	0	6	4	0	0	1	0	1	6	
PAN	1	1	1	0	0	0	4	
SLV	0	0	0	0	0	0	0	...	0	
CAR	6	3	2	1	0	0	0	0	6	
LAC	0	0	0	0	0	0	0	0	0	
CUB	0	0	0	0	0	0	0	0	0	
DOM	20	3	3	20	
HTI	29	19	18	0	0	1	0	0	16	
MEX	247	130	78	8	13	10	10	11	5	
CAN	
USA	
ARG	5	1	1	0	0	0	0	0	0	
CHL	9	4	4	11	
PRY	85	67	60	0	0	0	4	3	13	
URY	3	1	1	11	
TOTAL	3164	1111	998	40	20	23	14	16	5	

I: importado; RI: relacionado con importación; En: Casos endémicos; D: Desconocido

... No se recibió informe actualizado

* Pendiente la clasificación final

Tabla 4.
Indicadores de vigilancia integrada del sarampión y de la rubéola para el período entre las semanas 01-45, 2020

Subregión y País	% de sitios notificando semanalmente		% de casos con investigación adecuada	% casos con muestra de sangre adecuada	% de muestras de sangre que llegan al lab. <= 5 días	% de resultados de lab. <=4 días reportados	Tasa de casos sospechosos Últimas 52 semanas (2019/46-2020/45)	
	Total Unidades	%Actual					Sar./Rub. (100.000 pob.)	SRC (10,000 nv)
AND								
BOL	2657	...	86	92	68	86	0.8	0.0
COL	4612	...	50	2.0	7.1
ECU	2184	...	99	71	33	61	1.1	0.0
PER	7781	...	92	85	65	57	0.3	0.0
VEN	13092	...	100	94	14	11	0.7	0.3
BRA	74	34	11.1	0.1
CAP								
CRI	57	...	95	62	93	96	1.5	20.3
GTM	1541	...	98	100	61	86	0.3	0.0
HND	469	93	97	100	81	100	1.6	1.7
NIC	185	100	95	98	94	98	2.0	4.3
PAN	324	...	100	96	71	89	0.8	0.0
SLV	1288	...	88	100	97	94	2.9	0.0
CAR								
LAC								
CUB	763	72	58	96	21	74	1.0	1.0
DOM	168	...	100	100	100	100	12.4	0.0
HTI	247	...	53	93	80	53	0.2	0.0
MEX	659	91	91	96	59	60	1.0	2.6
NOA								
MEX	20132	96	95	99	94	89	2.0	0.0
NOA								
CAN
USA
SOC								
ARG	784	...	7	92	67	52	1.3	0.0
CHL	767	...	8	95	92	94	0.4	7.4
PRY	1292	99	75	92	84	93	10.6	0.9
URY	155	...	67	33	38	38	0.3	0.0
Total y promedio*	59157	38	85	96	76	47	4.8	0.9

*ponderado

... No se recibió informe actualizado