



Organización Panamericana de la Salud



Organización Mundial de la Salud
América



Reunión de Gerentes 2012

OPS: Creada para durar; innovando para servir

Respuesta Interprogramática a la emergencia de Dengue en dos Departamentos del Pacífico de Nicaragua

IMPACTO:

El control del vector y la respuesta organizada del manejo de casos para evitar muertes.



Resultados:

- Reforzada la metodología de abordaje integral de la EID Dengue y la respuesta de agencias en los Departamentos de Jinotega y Masaya.
- Acelerada las acciones de manejo intersectorial para el control de vectores.
- Desarrollado un plan de monitoreo basado en indicadores de control de vectores.

Paso de la cooperación técnica al control de la epidemia en Masaya y Jinotega.

- Reforzada la autoridad nacional para asistencia técnica directa a los departamentos de mayor tasa de incidencia de dengue.
- Organización de una respuesta interprogramática conforme al marco de la EID Dengue en cada departamento.
- Análisis de situación conforme indica entomológico del vector, caracterización del brote en tiempo, espacio y persona y análisis de determinantes de salud asociados al dengue.
- Reforzamiento de la gestión intersectorial para el manejo de determinantes asociados al dengue agua y desechos sólidos.
- Organización de los servicios y evaluación de las capacidades de los recursos humanos.
- Gestión operativa de los programas de ETS conforme los recursos disponibles.

Nicaragua. Determinantes de la epidemia del Dengue en Masaya y Jinotega (2012)

Existencia que persiste en Jinotega un "foco caliente" ya poblado de mosquitos que sobrevive entre de los muchos hábitats formados naturalmente por el personal en salud que se encuentran en todos los diferentes espacios de su casa el "foco de casa" día de por medio a pesar de los roles del personal de salud y asistencia de enfermería, la población no toma la acción proactiva que el personal de salud urge y recomienda.

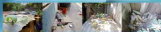

Personal de salud realizando el monitoreo a la población, más educada al habitar una vivienda con el almacenamiento de agua dulce y residuos orgánicos abundantemente. Con la asistencia del sistema nacional de salud recibir el apoyo, la que favorece al vector.



Comunidad educada desde acciones de educación de 2008 que más de 50 familias son capaces para agua de consumo humano y 3 poblaciones que por lo que se eliminaron algunos conductos de agua dulce, también una día y tres litros de agua. Ante la situación se realizó el almacenamiento de agua y así evitar los puntos calientes para eliminar los puntos de agua de consumo para formar conciencia.

