

MALARIA Flujograma de atención 1

CASO PROBABLE: Paciente con alguno de los siguientes síntomas: fiebre, escalofríos, sudoración, cefalea, malestar general.

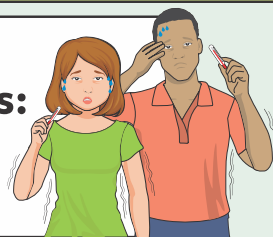

Gota gruesa y extendido o prueba de diagnóstico rápido (PDR) de sangre*

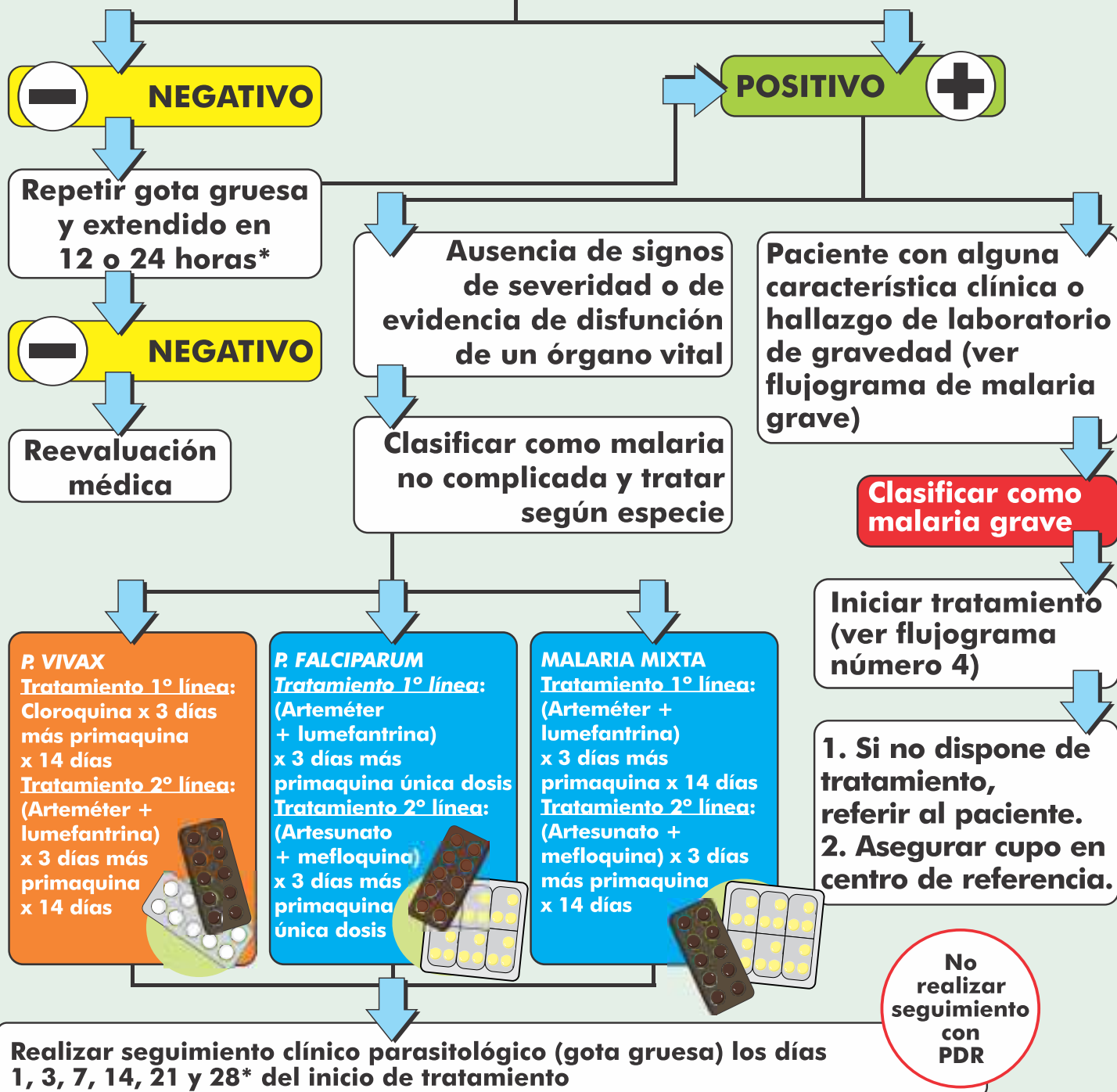
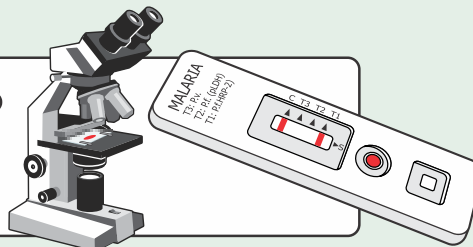

* El diagnóstico de gota gruesa debe ser realizado por un bioanalista o laboratorista.