

# COMPROBADO: EL PLOMO ES TÓXICO

Es perjudicial  
para todos y  
**daña:**



EL CEREBRO



LOS RIÑONES



EL HÍGADO



LA SANGRE



EL SISTEMA  
REPRODUCTIVO

## Niños pequeños

Son los más vulnerables. Su sistema nervioso está en desarrollo y absorbe **cantidades de 4 a 5 veces superiores** a los adultos, lo que puede causar:

- discapacidad intelectual
- bajo rendimiento escolar
- problemas de conducta



## Adultos

La exposición al plomo aumenta el riesgo de:

- cardiopatía isquémica
- accidente cerebrovascular

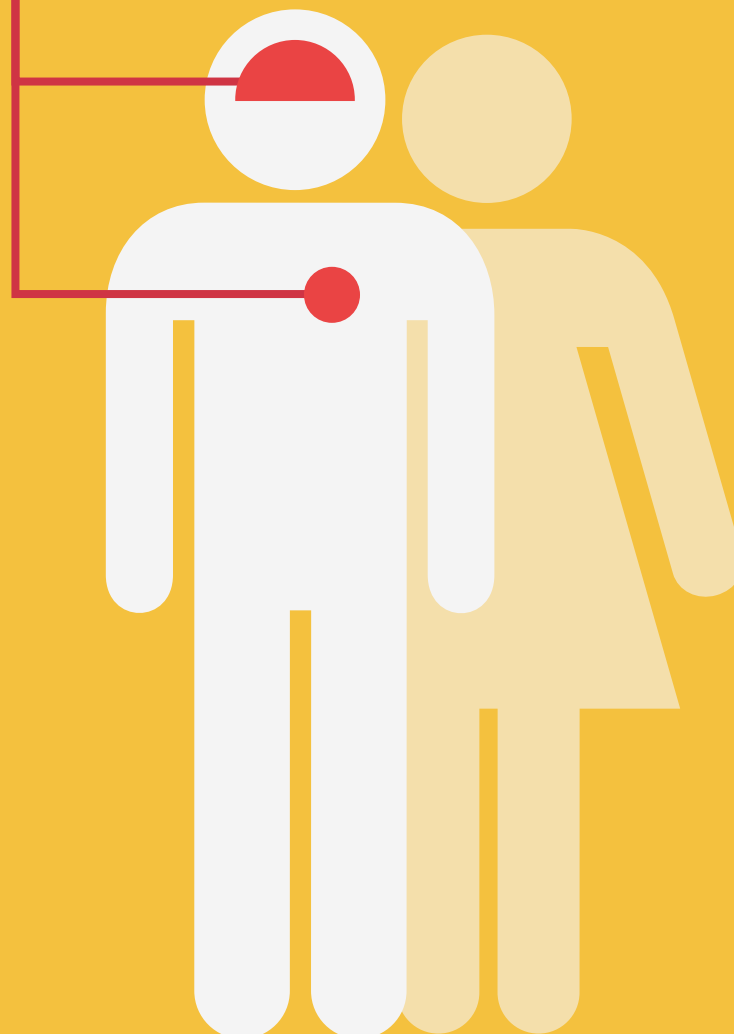

## Embarazadas

La exposición al plomo daña muchos órganos, pero también afecta a:

- el desarrollo fetal

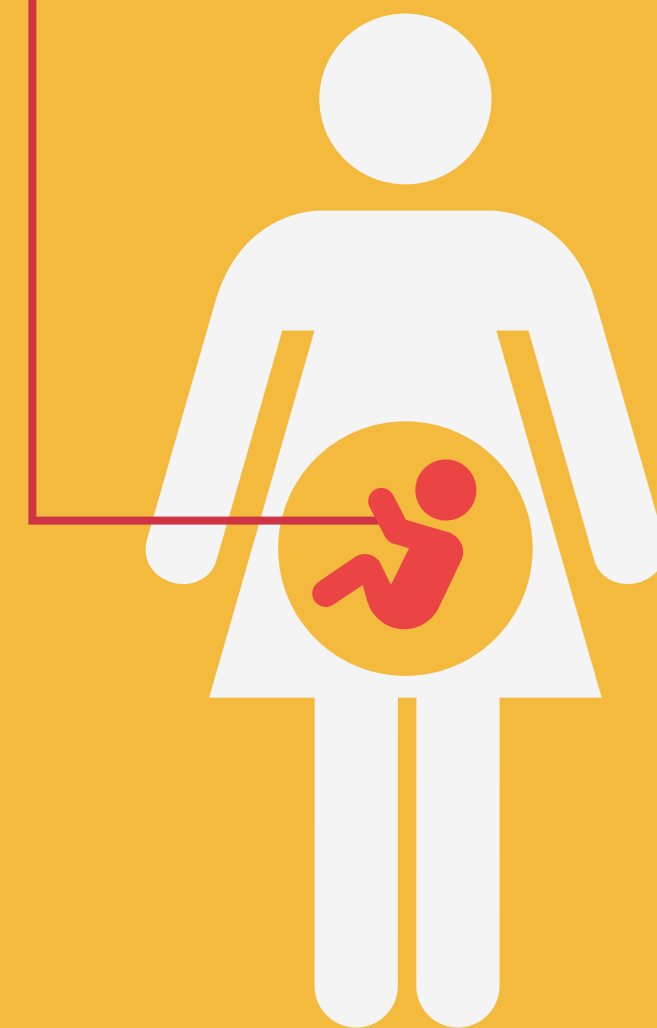

# FUENTES DE EXPOSICIÓN AL PLOMO

#BanLeadPaint

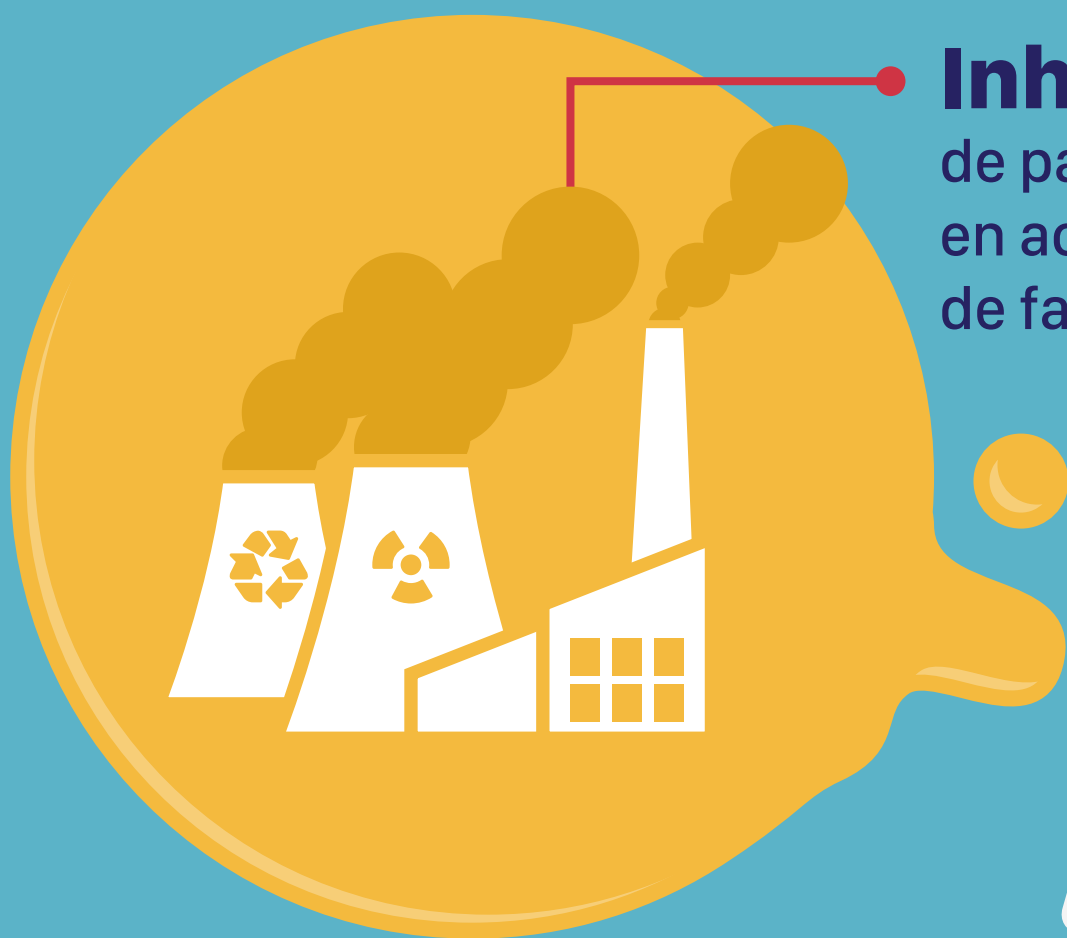

**Inhalación**  
de partículas emitidas  
en actividades  
de fabricación y reciclaje



**Ingestión**  
de partículas de suelos  
contaminados o de escamas  
de pintura con plomo. El mayor  
peligro se da en los niños que  
juegan en el suelo y chupan  
juguetes o se llevan los dedos  
a la boca

**Productos que  
contienen plomo,**  
como esmaltes  
cerámicos y algunos  
cosméticos y  
medicamentos  
tradicionales



**Agua  
y alimentos**  
contaminados  
por plomo



**Ningún grado de exposición al plomo es seguro**



**Organización  
Mundial de la Salud**

# NO MÁS PINTURAS CON PLOMO

#BanLeadPaint

El objetivo de la Alianza Mundial para Eliminar el Uso del Plomo en la Pintura es que todos los países prohíban las pinturas con plomo para 2020

**DATO:** en junio de 2016, solo un tercio de los países había establecido controles obligatorios de las pinturas con plomo

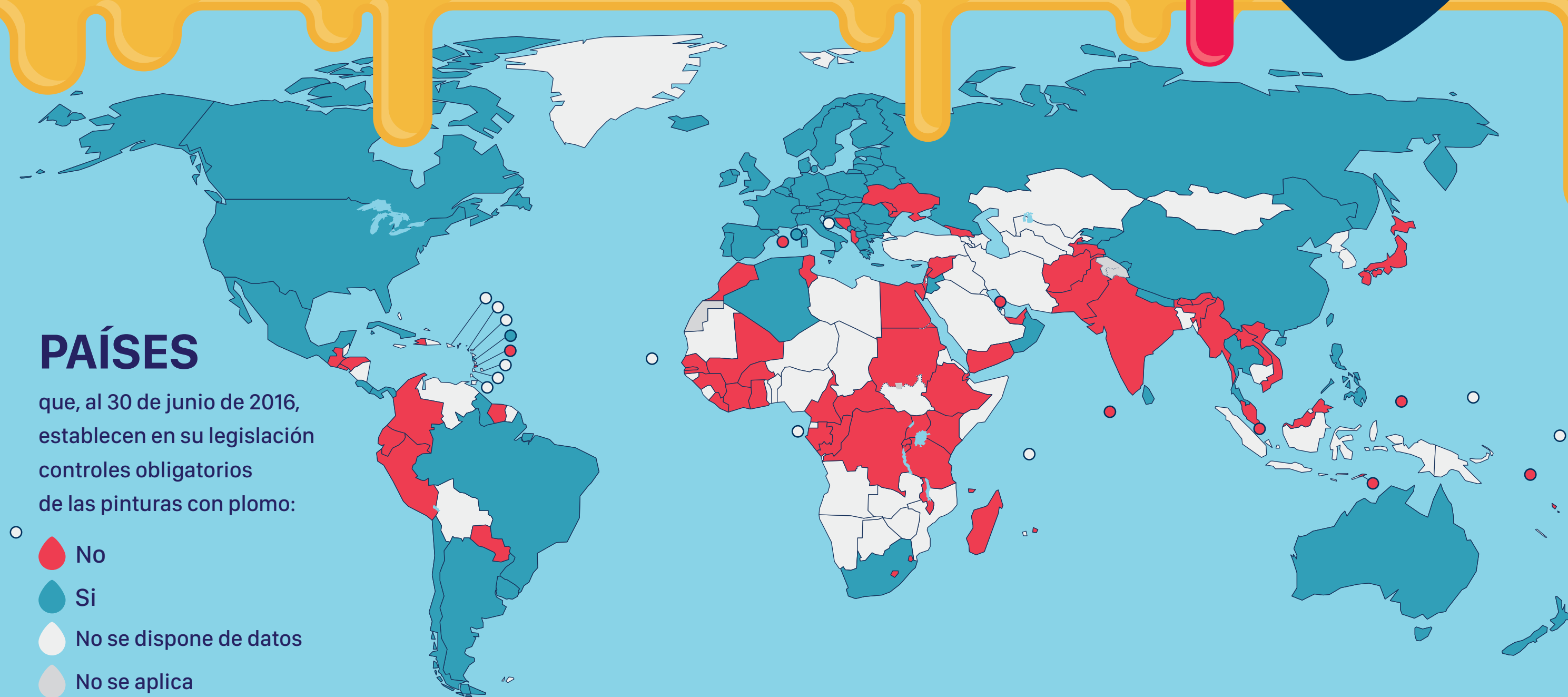

**POR ESO**



LOS GOBIERNOS



LA INDUSTRIA



LOS CONSUMIDORES

deben colaborar a fin de eliminar las pinturas con plomo para 2020

Las denominaciones empleadas en esta publicación y la forma en que aparecen presentados los datos que contiene no implican, por parte de la Organización Mundial de la Salud, juicio alguno sobre la condición jurídica de países, territorios, ciudades o zonas, o de sus autoridades, ni respecto del trazado de sus fronteras o límites. Las líneas de puntos e las líneas discontinuas en los mapas representan de manera aproximada fronteras respecto de las cuales puede que no haya pleno acuerdo.

**Ningún grado de exposición al plomo es seguro**



Organización Mundial de la Salud