

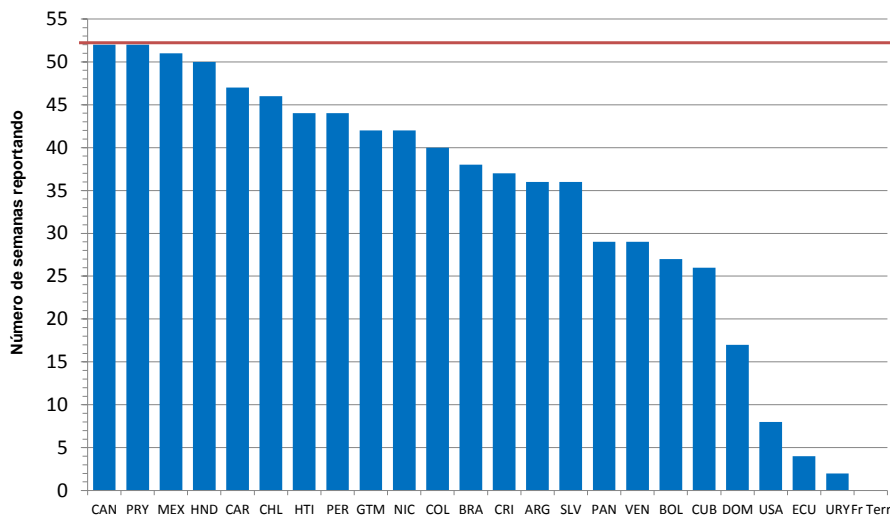

Informes semanales de vigilancia de sarampión y rubéola recibidos en la OPS, Las Américas, 2018



Fuente: Reporte de países a través del ISIS, MESS, DEF y archivos de Excel a FPL-IM/OPS

NOTA: CAR representa a los países del Caribe no Latino; Fr Terr (Teritorios Franceses) - Guayana Francesa, Guadalupe y Martinica

Tabla.1

Clasificación de casos sospechosos de sarampión, rubéola y síndrome de rubéola congénita (SRC) para el período entre las semanas 01-11, 2019

Subregión y país	Casos sospechosos 2019	Sarampión confirmado 2019				Año/Sem. último caso conf. de sarampión	Rubéola confirmado 2019			Año/Sem. último caso conf. de rubéola	Diagnóstico de casos descartados 2019		Síndrome de Rubéola Congénita			Año/Sem. último caso confirmados de SRC
		Clin.	Lab.	EPI link	Total		Clin.	Lab.	Total		Dengue	Otros	Sosp.	Conf.	IRC*	
AND	BOL	1	0	0	...	0	0	0	2006-03	0	0	0	0	0	0	...
	COL	463	0	19	...	0	0	0	2012-31	0	382	67	0	0	2005-34	
	ECU	0	2004-49	2011-14	
	PER	76	0	0	...	0	0	0	2009-04	0	55	0	0	0	2007-16	
	VEN	2	0	40	...	40 ^a	0	0	0	2007-51	0	2	0	0	0	...
BRA	BRA	0	...	18	...	18 ^{a,b}	2014-40	2009-34
CAP	CRI	19	0	3	...	3	0	0	0	2001-39	0	13	37	0	0	...
	GTM	19	0	0	...	0	0	0	0	2006-31	0	18	0	0	0	2005-00
	HND	56	0	0	...	0	0	0	0	2004-11	0	44	3	0	0	2001-00
	NIC	86	0	0	...	0	0	0	0	2004-19	0	59	6	0	0	2005-00
	PAN	10	0	0	...	0	0	0	0	2002-48	0	8	0	0	0	...
CAR	SLV	26	0	0	...	0	0	0	0	2006-30	0	26	0	0	0	2001-00
	CAR	54	0	1	1	2	0	0	0	2008-18	0	42	2	0	0	1999-00
	CUB	458	0	0	...	0	0	0	0	2004-06	0	6	0	0	0	1989-10
	DOM	30	0	0	...	0	0	0	0	2007-45	1	21	0	0	0	...
	HTI	28	0	0	...	0	0	0	0	2006-21	0	2	7	0	0	...
MEX	MEX	621	0	1	...	1	0	0	0	2018-14	0	501	0	0	0	...
NOA	CAN	23	4	27	2016-06	2018-39
	USA	22	184	206 ^c	2017-16	2017-00
	ARG	2	0	2	...	2	0	0	0	2014-22	0	0	0	0	0	2009-27
SOC	CHL	341	0	3	...	3	0	0	0	2011-25	0	268	15	0	0	...
	PRY	350	0	0	...	0	0	0	0	2005-21	11	136	2	0	0	2003-06
	URY	2001-37
TOTAL	2669	0	132	189	321	--	0	0	0	--	12	1583	139	0	0	--

*Infección de rubéola congénita

...No se recibió informe actualizado

(a) OPS/OMS. Actualización Epidemiológica, Sarampión. 4 de marzo del 2019, Washington, D.C. OPS/OMS. 2019;

(b) Los casos de sarampión se confirmaron en miembros de la tripulación de un crucero; (c) Datos provisionales.



Tabla No.2

Fuente de la infección de los casos confirmados de sarampión y de rubéola para el período entre las semanas 01-11, 2019

Subregión y País		Sarampión				Rubéola												
		I	RI	En.	D	I	RI	CAP	D									
AND	BOL	10		40	9													
	COL																	
	ECU																	
	PER																	
	VEN ^a																	
BRA	BRA ^{a,b}	18																
	CRI																	
CAP	GTM	1	2															
	HND																	
	NIC																	
	PAN																	
	SLV																	
	CAR									CAR	2							
										CUB								
	LAC									DOM								
										HTI								
										MEX								
MEX	MEX	1																
	NOA																	
NOA	CAN	13	13	184	1													
	USA																	
SOC	ARG	2			2													
	CHL																	
	PRY																	
	URY																	
TOTAL		67	200	40	14	0	0	0	0									

Tabla No.3

Casos sospechosos de sarampión/rubéola en investigación para el período entre las semanas 01-11, 2019

País	Casos Pend. 2018	Acum. 2019	Semana de inicio de exantema							% Casos Pend.
			1-6	7	8	9	10	11		
BOL	3	1	1	100
COL	176	62	57	3	2	0	0	0	0	13
ECU	84
PER	0	21	6	4	3	6	2	0	0	28
VEN	34
BRA	0
CRI	23	3	1	1	1	0	0	0	0	16
GTM	12	1	1	0	0	0	0	5
HND	0	12	6	0	3	0	2	1	1	21
NIC	0	27	2	3	5	9	8	0	0	31
PAN	0	2	2	0	0	20
SLV	0	0	0	0	0	0	0
CAR	1	10	2	0	2	1	4	1	1	19
CUB	0	386	326	60	0	84
DOM	18	8	5	3	0	0	27
HTI	54	26	20	3	0	0	2	1	1	93
MEX	68	119	24	5	19	20	27	24	24	19
CAN
USA
ARG	377	0	0	0	0	0	0	0	0	0
CHL	5	70	29	8	6	16	11	0	0	21
PRY	41	203	60	16	29	33	43	22	22	58
URY	1
TOTAL	897	951	542	106	70	85	99	49	49	36

I: importado; RI: relacionado con importación; En: Casos endémicos; D: Desconocido

... No se recibió informe actualizado

(a) OPS/OMS. Actualización Epidemiológica, Sarampión. 4 de marzo del 2019, Washington, D.C. OPS/OMS. 2019;

(b) Los casos de sarampión se confirmaron en miembros de la tripulación de un crucero.

Tabla 4.

Indicadores de vigilancia integrada del sarampión y de la rubéola para el período entre las semanas 01-10, 2019

Subregión y País		% de sitios notificando semanalmente		% de casos con investigación adecuada	% casos con muestra de sangre adecuada	% de muestras de sangre que llegan al lab. <= 5 días	% de resultados de lab. <= 4 días reportados	Tasa de casos sospechosos Últimas 52 semanas (2018/11-2019/10)		
		Total Unidades	%Actual					Sar./Rub. (100.000 pob.)	SRC (10,000 nv)	
AND	BOL	2657	...	0	100	100	100	1.8	0.0	
	COL	5161	98	81	95	92	98	12.2	5.9	
	ECU	2184	2.8	0.0	
	PER	7781	...	87	95	73	24	3.2	0.0	
	VEN	13092	...	100	100	50	50	9.1	0.0	
CAP	BRA	5.1	0.1	
	CRI	57	...	63	95	78	67	1.3	5.5	
	GTM	1541	...	79	95	67	72	1.8	0.1	
	HND	470	83	79	98	88	98	2.2	1.4	
	NIC	185	100	99	99	99	95	4.5	4.5	
	PAN	324	...	90	100	60	100	1.5	0.0	
	SLV	65	100	96	96	6.5	0.0	
	CAR	CAR	763	94	78	93	8	80	4.1	10.2
	LAC	CUB	168	...	100	100	100	100	25.7	0.0
	DOM	247	...	10	100	97	73	1.2	0.0	
HTI	652	81	93	100	46	57	1.6	0.6		
MEX	MEX	20595	97	96	99	89	89	2.9	0.0	
NOA	CAN	
	USA	
	URY	
SOC	ARG	784	0	0	100	100	100	1.9	0.3	
	CHL	768	0	40	94	96	99	4.8	6.6	
	PRY	1250	97	69	88	77	66	14.9	0.1	
	URY	155	0	0	0	0	0	0.3	0.0	
Total y promedio*		58834	48	81	96	88	88	5.1	1.0	

*ponderado

... No se recibió informe actualizado