

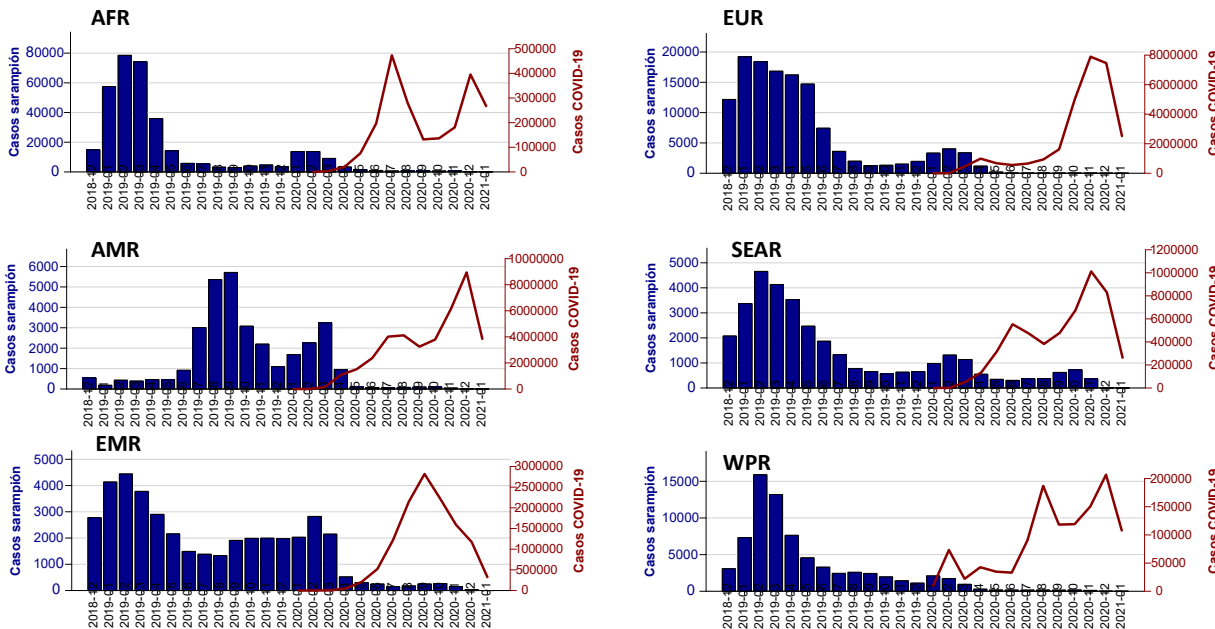

Casos confirmados de sarampión y COVID-19 por región de OMS, 2018-2021*



*Datos hasta enero del 2021. Fuente: Organización Mundial de la Salud

Regiones de la OMS: África (AFR), Américas (AMR), Mediterráneo Oriental (EMR), Europa (EUR), Asia Sudoriental (SEAR) y Pacífico Occidental (WPR)

Tabla.1

Clasificación de casos sospechosos de sarampión, rubéola y síndrome de rubéola congénita (SRC) para el periodo entre las semanas 01-20, 2021

Subregión y país	Casos sospechosos 2021	Sarampión confirmado 2021				Año/Sem. último caso conf. de sarampión	Rubéola confirmado 2021			Año/Sem. último caso conf. de rubéola	Diagnóstico de casos descartados 2021		Síndrome de Rubéola Congénita			Año/Sem. último caso confirmado de SRC
		Clin.	Lab.	EPI link	Total		Clin.	Lab.	Total		Dengue	Otros	Sosp.	Conf.	IRC*	
AND	BOL	23	0	0	...	0	0	0	2006-03	1	21	30	0	0	...	
	COL	2012-31	2005-34	
	ECU	2004-49	2011-14	
	PER	20	0	0	...	0	0	0	2009-04	0	15	0	0	0	2007-16	
	VEN	389	0	0	...	0	0	0	2007-51	6	383	0	0	0	...	
BRA	BRA	1145	90	319	...	409	0	0	0	2014-40	0	526	11	0	0	2009-34
	CRI	10	0	0	...	0	0	0	2001-39	0	8	27	0	0	...	
CAP	GTM	42	0	0	...	0	0	0	2006-31	0	42	1	0	0	2005-00	
	HND	15	0	0	...	0	0	0	2004-11	0	15	7	0	0	2001-00	
	NIC	56	0	0	...	0	0	0	2004-19	0	51	20	0	0	2005-00	
	PAN	7	0	0	...	0	0	0	2002-48	0	3	0	0	0	...	
	SLV	37	0	0	...	0	0	0	2006-30	0	37	0	0	0	2001-00	
CAR	CAR	3	0	0	...	0	0	0	2008-18	0	2	0	0	0	1999-00	
	LAC	CUB	85	0	0	...	0	0	0	2004-06	0	85	0	0	0	1989-10
MEX	DOM	12	0	0	...	0	0	0	2007-45	1	11	0	0	0	...	
	HTI	72	0	0	...	0	0	0	2006-21	0	44	17	0	0	...	
	MEX	388	0	0	...	0	0	0	2018-14	0	351	0	0	0	...	
NOA	CAN	0	0	0	2019-50	2018-39	
	USA	2	...	2	0	0	0	2019-03	2017-00	
SOC	ARG	0	0	0	...	0	0	0	2020-12	0	0	0	0	0	2009-27	
	CHL	12	0	0	...	0	0	0	2020-03	0	11	28	0	0	...	
	PRY	211	0	0	...	0	0	0	1998-44	0	0	1	0	0	2003-06	
	URY	0	0	0	...	0	0	0	2020-07	0	0	0	0	0	...	
TOTAL	2527	90	321	...	411	--	0	0	0	--	9	1806	142	0	0	--

*Infección de rubéola congénita

...No se recibió informe actualizado



Tabla No.2

Fuente de la infección de los casos confirmados de sarampión y de rubéola para el período entre las semanas 01-20 2021

Subregión y País		Sarampión				Rubéola		
		I	RI	En.	D	I	RI	D
AND	BOL							
	COL							
	ECU							
	PER							
	VEN							
BRA CAP	BRA				409			
	CRI							
	GTM							
	HND							
	NIC							
CAR LAC	PAN							
	SLV							
	CAR							
	CUB							
	DOM							
MEX NOA	HTI							
	MEX							
SOC	CAN							
	USA	1	1					
	ARG							
	CHL							
	PRY							
URY								
TOTAL		1	1	0	409	0	0	0

Tabla No.3

Casos sospechosos de sarampión/rubéola en investigación para el período entre las semanas 01-20, 2021

País	Casos Pend. 2020	Acum. 2021	Semana de inicio de exantema							% Casos Pend.
			1-15	16	17	18	19	20		
BOL	0	1	0	0	1	0	0	...	4	
COL	158	
ECU	25	
PER	1	5	1	1	1	0	0	2	25	
VEN	46	106	95	10	1	27	
BRA	511	210	121	15	40	17	17	0	18	
CRI	0	2	2	0	0	0	0	...	20	
GTM	0	0	0	0	0	0	0	...	0	
HND	0	0	0	0	0	0	0	0	0	
NIC	0	5	0	1	2	0	1	1	9	
PAN	0	4	0	0	1	1	2	0	57	
SLV	0	0	0	0	
CAR	0	1	0	0	0	0	1	0	33	
CUB	0	0	0	0	
DOM	1	0	0	0	0	0	0	0	0	
HTI	18	28	18	4	1	2	3	0	39	
MEX	153	37	5	1	6	1	11	13	10	
CAN	
USA	
ARG	1	0	0	0	0	0	0	...	0	
CHL	1	1	0	0	0	0	1	0	8	
PRY	9	9	7	0	0	1	0	1	4	
URY	1	0	0	0	
TOTAL	925	409	249	32	53	22	36	17	16	

I: importado; RI: relacionado con importación; En: Casos endémicos; D: Desconocido

... No se recibió informe actualizado

* Pendiente la clasificación final

Tabla 4.

Indicadores de vigilancia integrada del sarampión y de la rubéola para el período entre las semanas 01-20, 2021

Subregión y País		% de sitios notificando semanalmente		% de casos con investigación adecuada	% casos con muestra de sangre adecuada	% de muestras de sangre que llegan al lab. <= 5 días	% de resultados de lab. <=4 días reportados	Tasa de casos sospechosos Últimas 52 semanas (2020/22-2021/20)	
		Total Unidades	%Actual					Sar./Rub. (100.000 pob.)	SRC (10,000 nv)
AND	BOL	2657	...	96	100	87	87	1.0	1.3
	COL	9224	0.4	4.4
	ECU	2184	0.2	0.0
	PER	7781	...	75	85	59	53	0.1	0.0
	VEN	13092	...	92	90	29	18	0.1	0.0
CAP	BRA	...	73	97	93	1.4	0.1
	CRI	82	...	100	100	100	30	0.7	23.0
	GTM	1541	...	100	98	79	98	0.4	0.0
	HND	469	94	100	100	93	100	0.6	0.8
	NIC	185	...	100	95	91	91	2.1	3.3
CAR LAC	PAN	324	...	57	100	71	100	0.3	0.0
	SLV	1291	...	95	86	100	100	1.8	0.0
	CAR	758	63	0	67	0	67	0.2	1.0
	CUB	168	...	100	100	100	100	9.3	0.0
	DOM	247	...	0	100	75	50	0.4	0.0
MEX NOA	HTI	659	95	88	97	42	58	1.1	2.6
	MEX	20169	95	93	100	97	96	0.9	0.0
SOC	CAN
	USA
	ARG	784	...	0	0	0	0	...	0.0
	CHL	787	56	58	100	83	92	0.1	0.8
	PRY	1329	92	61	99	71	92	4.7	0.1
URY	155	...	0	0	0	0	0.1	0.0	
Total y promedio*		63886	35	88	96	82	80	1.1	0.8

*ponderado

... No se recibió informe actualizado

Fuente de población: United Nations, Department of Economic and Social Affairs, Population Division (2019). World Population Prospects 2019, Online Edition. International Programs Center, Population Division, U.S. Census Bureau IDB Release Date: September 2019.