



# Introducción

2020-01-29





# Go.Data – Propósito del Proyecto:

- ▶ Diseñar, desarrollar e implementar el software de Go.Data para ser utilizado en todo el mundo por la OMS, los estados miembros y otros centros colaboradores para:
  - ❑ Apoyar y facilitar la investigación de epidemias incluyendo la recogida de datos de campo, seguimiento de contactos y visualización de las cadenas de transmisión





# Go.Data - En 30 segundos

- ▶ Proyecto **colaborativo** coordinado por la OMS y desarrollado en colaboración con organizaciones asociadas
- ▶ Desarrollado usando la experiencia previa de la OMS y de centros colaboradores para un mayor diseño, desarrollo e implementación como herramienta de colecta de datos de campo
- ▶ Con un enfoque en los casos (incluyendo laboratorio, hospitalización y otras variables a través del formulario de investigación de casos) y control de contactos (incluyendo seguimiento de contactos)



# Go.Data

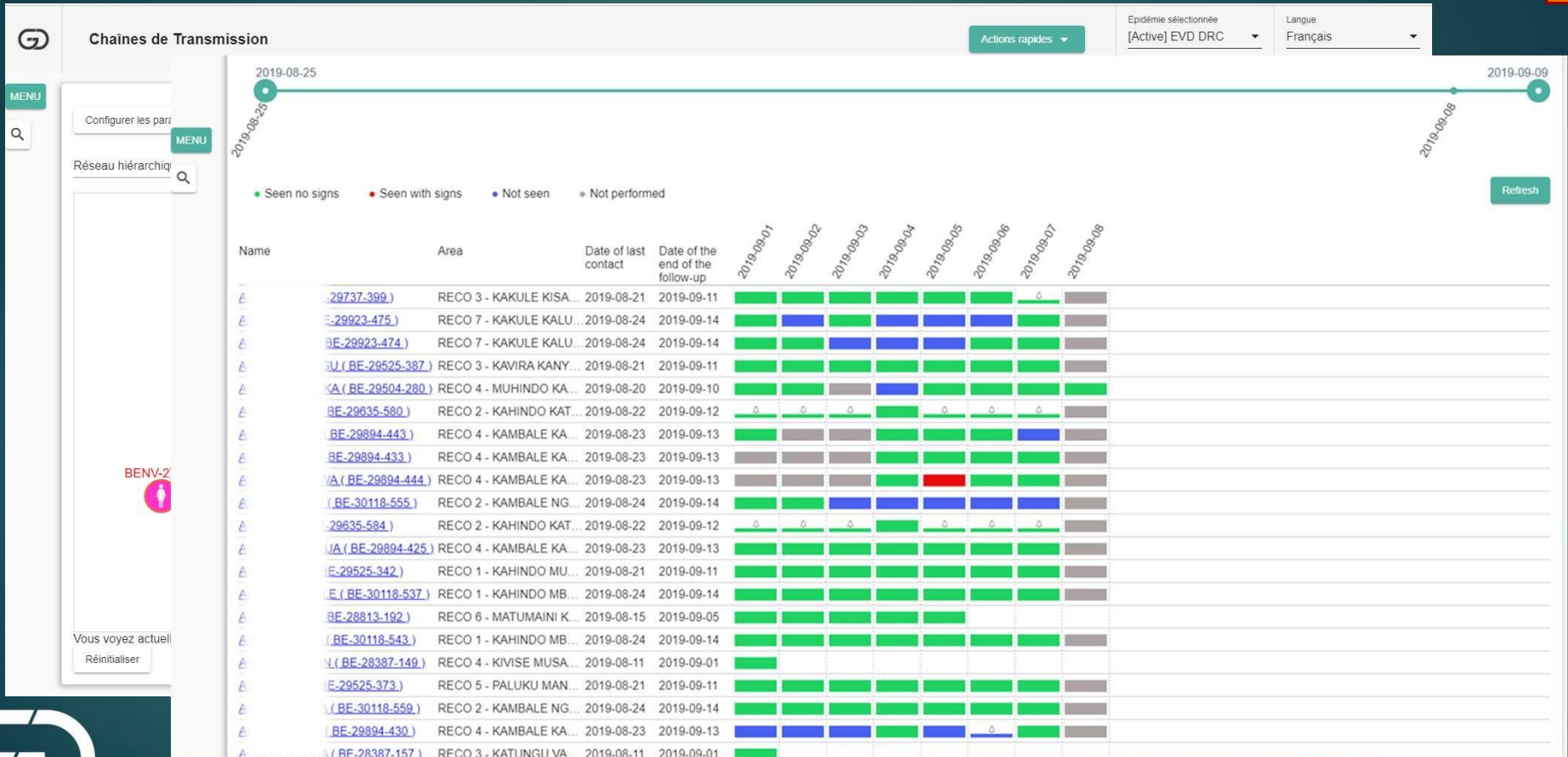



# Características Principales (1)

- ▶ Diferentes modos de trabajo (en línea y sin conexión - offline) en diferentes plataformas (Windows, Linux, Mac)
- ▶ Disponible en múltiples idiomas con la posibilidad de añadir más lenguas adicionales
- ▶ Gratis y de software libre
- ▶ Altamente configurable, con bases de datos de referencia, ubicaciones y variables configurables
- ▶ Plantillas para fácil creación de formularios para epidemias

| Question                   | Answer type   | Variable                  | Category | Answers display | Inactive? | Required? | Multi answer |
|----------------------------|---------------|---------------------------|----------|-----------------|-----------|-----------|--------------|
| A. 数据收集者信息                 | Markup        | -                         | 重要基本信息   | -               | No        | -         | -            |
| Q1 A1 的数据收集者姓名             | Freetext      | a_1_name_of_data_co...    | 重要基本信息   | Vertical        | No        | No        | No           |
| Q2 A2 数据收集者电话号码            | Numeric       | a_2_data_collector_tel... | 重要基本信息   | Vertical        | No        | No        | No           |
| Q3 A3 数据收集者单位              | Freetext      | a_3_data_collector_in...  | 重要基本信息   | Vertical        | No        | No        | No           |
| Q4 A4 表格完成日期 (ddmm/yyyy)   | DateTime      | a_4_form_completion...    | 重要基本信息   | Vertical        | No        | No        | No           |
| B. 受访者是患者吗?                | Markup        | -                         | 重要基本信息   | -               | No        | -         | -            |
| Q5 B. 受访者是患者吗?             | Single answer | b_5_the_interview_res...  | 重要基本信息   | Vertical        | No        | No        | No           |
| C. 患者标识信息                  | Markup        | -                         | 重要基本信息   | -               | No        | -         | -            |
| Q6 C9 唯一病例ID / 匹配性ID (如适用) | Freetext      | c_9_unique_case_id_c...   | 重要基本信息   | Vertical        | No        | No        | No           |
| Q7 C10 病例状态 (确诊、疑似、疑似或其他)  | Single answer | c_10_case_status          | 重要基本信息   | Vertical        | No        | No        | No           |
| Q8 C11 姓                   | Freetext      | c_11_patients_family...   | 重要基本信息   | Vertical        | No        | No        | No           |
| Q9 C12 名                   | Freetext      | c_12_patient_gIVEN_n...   | 重要基本信息   | Vertical        | No        | No        | No           |
| Q10 C13 居住地在所在国家           | Freetext      | c_13_patients_countr...   | 重要基本信息   | Vertical        | No        | No        | No           |
| Q11 C14 性别                 | Single answer | c_14_patients_sex         | 重要基本信息   | Vertical        | No        | No        | No           |
| Q12 C15 出生日期 (ddmm/yyyy)   | DateTime      | c_15_patients_date_of...  | 重要基本信息   | Vertical        | No        | No        | No           |
| Q13 C16 年龄 (年, 月)          | Freetext      | c_16_patients_age_ye...   | 重要基本信息   | Vertical        | No        | No        | No           |
| Q14 C17 住址 (省/自治区、县、村/镇)   | Freetext      | c_17_patients_addr...     | 重要基本信息   | Vertical        | No        | No        | No           |
| Q15 C18 患者电话号码             | Numeric       | c_18_patients_telepho...  | 重要基本信息   | Vertical        | No        | No        | No           |
| D. 患者临床病程                  | Markup        | -                         | 临床信息     | -               | No        | -         | -            |



Roles y permisos para usuarios altamente configurables

# Características Principales (2)



- ▶ Una instalación de Go.Data puede utilizarse para recoger datos de varias epidemias.
- ▶ Alta capacidad de importar y exportar datos
- ▶ Genera listas de seguimientos de contactos
- ▶ Tiene una aplicación de móvil opcional (para Android y iOS) preparada para el seguimiento de contactos

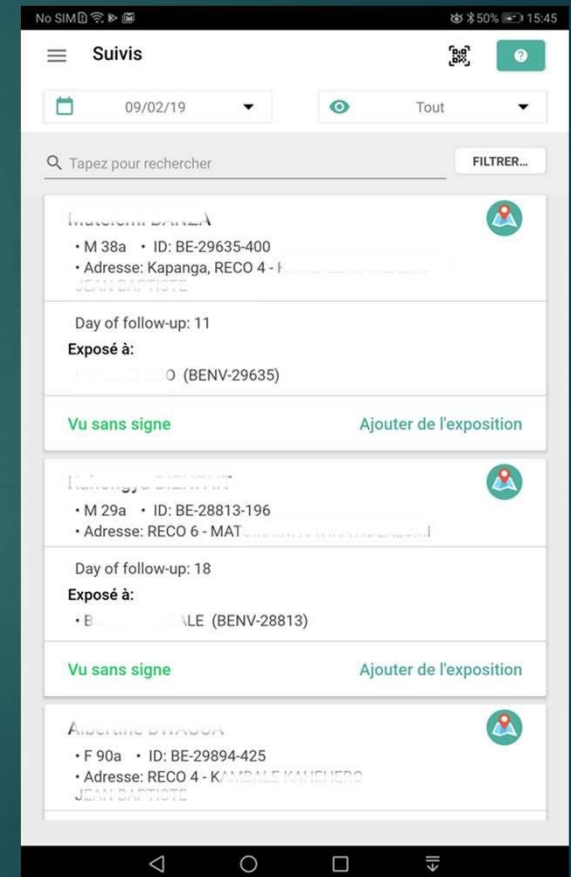

# Características Principales (3)



- ▶ Fácil visualización de cadenas de transmisión usando cronogramas, integrando datos, gráficos de barras y redes (networks)

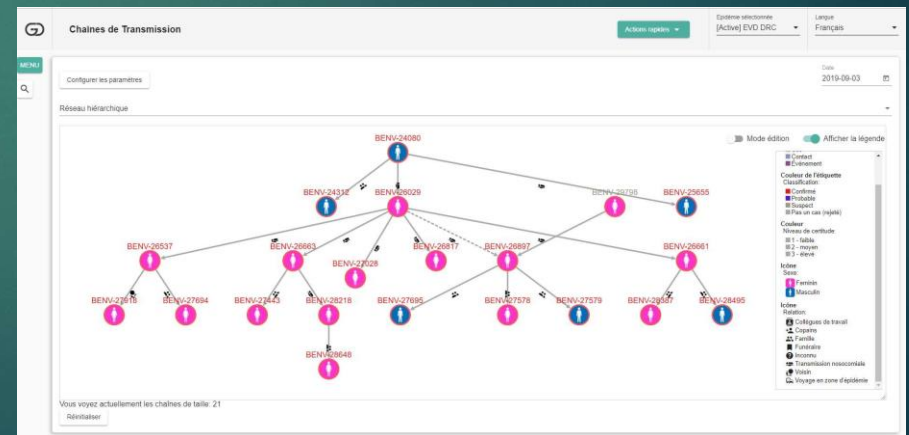
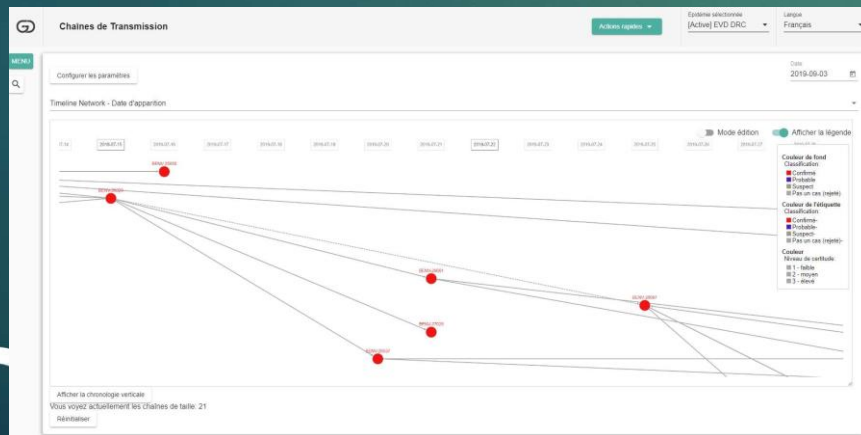
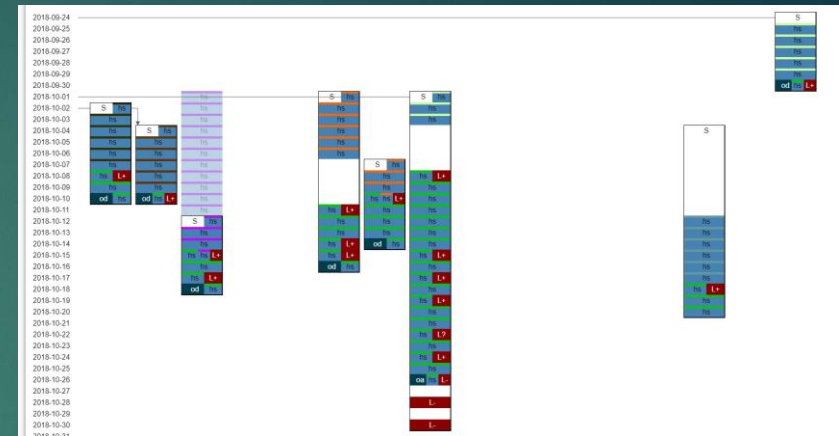

Gracias



**GOARN**  
Global Outbreak Alert and Response Network

