

Boletín Semanal de Sarampión/Rubéola



Argentina lanza su campaña de seguimiento dirigida a todos los niños entre 13 meses y 4 años de edad, quienes recibirán la vacuna contra el sarampión-rubéola-paperas (SRP). Aproximadamente 3.000.000 de niños serán vacunados en todas las localidades del país entre octubre y noviembre del 2018.



Tabla.1

Clasificación de casos sospechosos de sarampión, rubéola y síndrome de rubéola congénita (SRC) para el período entre las semanas 01-39, 2018

Subregión y país	Casos sospechosos 2018	Sarampión confirmado 2018			Año/Sem. último caso conf. de sarampión	Rubéola confirmado 2018			Año/Sem. último caso conf. de rubéola	Diagnóstico de casos descartados 2018		Síndrome de Rubéola Congénita			Año/Sem. último caso conf. de SRC	
		Clin.	Lab.	Total		Clin.	Lab.	Total		Dengue	Otros	Sosp.	Conf.	IRC*		
AND	BOL	193	0	0	2000-40	0	0	0	2006-03	0	185	0	0	0	...	
	COL	4111	0	105	2018-39	0	0	0	2012-31	0	3911	292	0	0	2005-34	
	ECU	573	0	19	2018-33	0	0	0	2004-49	0	469	0	0	0	2011-14	
	PER	653	0	26	2018-38	0	0	0	2009-04	1	492	1	0	0	2007-16	
	VEN	4605	2018-35	2007-51	
BRA	BRA	10022	50	1685	2018-37	0	0	0	2014-40	0	2051	41	0	0	2009-34	
CAP	CRI	33	0	0	2014-09	0	0	0	2001-39	0	24	19	0	0	...	
	GTM	477	0	1	2018-03	0	0	0	2006-31	26	436	5	0	0	2005-00	
	HND	182	0	0	1998-16	0	0	0	2004-11	0	181	17	0	0	2001-00	
	NIC	193	0	0	1994-14	0	0	0	2004-19	0	186	39	0	0	2005-00	
	PAN	56	0	0	2011-20	0	0	0	2002-48	0	54	3	0	0	...	
	SLV	216	0	0	2001-19	0	0	0	2006-30	0	199	0	0	0	2001-00	
CAR	CAR	268	0	1	2018-03	0	0	0	2008-18	0	254	62	0	0	1999-00	
LAC	CUB	1340	0	0	1993-27	0	0	0	2004-06	0	1340	0	0	0	1989-10	
	DOM	116	0	0	2011-18	0	0	0	2007-45	14	95	0	0	0	...	
	HTI	130	0	0	2001-39	0	0	0	2006-21	0	46	9	0	0	...	
MEX	MEX	3396	0	5	2018-16	0	2	2	2018-14	0	3193	0	0	0	...	
NOA	CAN	25	2018-36	2016-06	2015-50	
	USA	137	2018-36	...	2	2	2017-16	2017-00	
SOC	ARG	442	0	11	2018-34	0	0	0	2014-22	2	202	19	0	0	2009-27	
	CHL	283	0	0	2015-27	0	0	0	2011-25	0	264	116	0	0	...	
	PRY	552	0	0	1998-44	0	0	0	2005-21	71	450	0	0	0	2003-06	
	URY	0	0	0	1999-08	0	0	0	2001-37	0	0	0	0	0	...	
TOTAL		23236	50	6620	6670	--	0	4	4	--	114	14032	623	0	0	--

*Infección de rubéola congénita

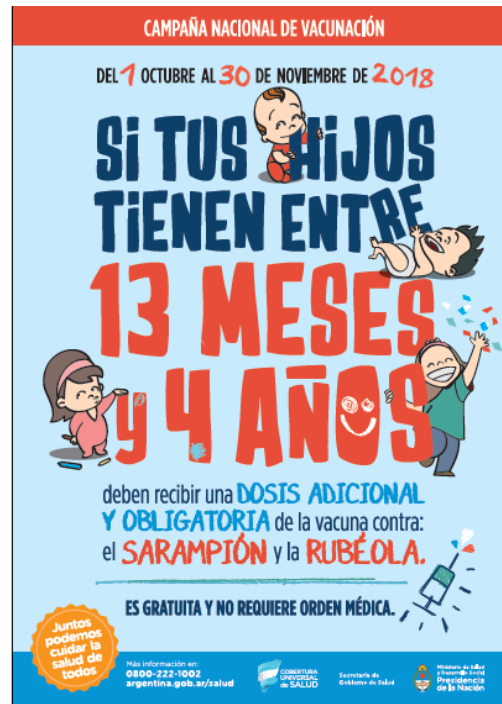
...No se recibió informe actualizado

(a) Organización Panamericana de la Salud / Organización Mundial de la Salud. Actualización Epidemiológica, Sarampión. 21 de septiembre de 2018, Washington, D.C. OPS/OMS. 2018. Datos reportados oficialmente hasta la fecha.; (b) Datos provisionales.



Vigilancia de Sarampión/Rubéola

Tabla No.2
Fuente de la infección de los casos confirmados de sarampión y de rubéola para el período entre las semanas 01-39, 2018

Subregión y País	Sarampión				Rubéola			
	I	RI	CAP	D	I	RI	CAP	D
AND	BOL	97			8			
	COL	11	8					
	ECU	3		3	20			
	PER				4605			
	VEN ^a				1630			
BRA	BRA ^a	59	46					
CAP	CRI							
	GTM	1						
	HND							
	NIC							
	PAN							
	SLV							
CAR	CAR	1						
LAC	CUB							
	DOM							
	HTI							
MEX	MEX	2	3					
NOA	CAN	16	2		7			
	USA	57	78		2			
SOC	ARG	2	1		8			
	CHL							
	PRY							
	URY							
TOTAL		249	138	3	6280	0	0	0

Tabla No.3
Casos sospechosos de sarampión/rubéola en investigación para el período entre las semanas 01-39, 2018

País	Casos Pend. 2017	Acum. 2018	Semana de inicio de exantema							% Casos Pend.
			1-34	35	36	37	38	39		
BOL	1	8	4	1	1	2	0	0	4	
COL	14	95	76	3	12	3	1	0	2	
ECU	0	85	85	0	0	0	0	0	15	
PER	4	134	54	10	24	26	18	2	14	
VEN	
BRA	27	5476	5038	177	106	98	57	0	10	
CRI	0	9	9	0	0	0	0	0	27	
GTM	11	14	10	3	1	0	0	0	2	
HND	0	1	1	0	0	0	0	0	1	
NIC	0	7	1	1	3	1	1	0	3	
PAN	0	2	1	0	0	1	0	0	4	
SLV	0	17	9	3	0	4	1	0	5	
CAR	1	13	6	1	1	4	1	0	2	
CUB	0	0	0	0	0	0	0	0	0	
DOM	243	7	7	0	0	0	0	0	7	
HTI	25	84	82	1	1	0	0	0	68	
MEX	0	196	81	6	23	30	25	31	5	
CAN	0	0	0	0	0	0	0	0	...	
USA	0	0	0	0	0	0	0	0	...	
ARG	2	227	227	0	0	0	0	0	51	
CHL	1	19	12	0	2	1	0	4	7	
PRY	0	31	11	2	2	2	6	8	3	
URY	0	0	0	0	
TOTAL	329	6425	5714	208	176	172	110	45	28	

I: importado; RI: relacionado con importación;

CAP: Caso adquirido en el país; D: Desconocido.

(a) Organización Panamericana de la Salud / Organización Mundial de la Salud.

Actualización Epidemiológica, Sarampión. 21 de septiembre del 2018, Washington, D.C. OPS/OMS. 2018.

... No se recibió informe actualizado

Tabla 4.
Indicadores de vigilancia integrada del sarampión y de la rubéola para el período entre las semanas 01-39, 2018

Subregión y País	% de sitios notificando semanalmente		% de casos con investigación adecuada	% casos con muestra de sangre adecuada	% de muestras de sangre que llegan al lab. <= 5 días	% de resultados de lab. <= 4 días reportados	Tasa de casos sospechosos Últimas 52 semanas (2017/40-2018/39)		
	Total Unidades	%Actual					Sar./Rub. (100.000 pob.)	SRC (10,000 nv)	
AND	BOL	2657	...	100	95	71	79	1.8	0.0
	COL	5146	96	83	98	89	94	9.0	4.2
	ECU	2184	...	99	94	69	62	4.3	0.0
	PER	7781	...	88	90	76	49	2.2	0.0
	VEN	13092
BRA	BRA	15097	81	...	56	56	50	4.7	0.1
CAP	CRI	57	...	64	88	90	93	0.9	28.8
	GTM	1541	97	52	99	69	88	2.8	0.1
	HND	470	91	74	98	85	98	2.5	3.2
	NIC	185	...	96	98	95	95	3.9	6.1
	PAN	324	...	82	91	63	89	1.6	0.5
	SLV	1266	...	65	97	98	94	4.6	0.0
CAR	CAR	766	95	88	97	15	74	3.9	12.0
LAC	CUB	168	...	100	100	100	100	12.9	0.0
	DOM	247	...	14	97	73	27	1.9	0.0
	HTI	652	90	90	98	47	18	1.5	1.2
MEX	MEX	20487	96	97	99	93	84	3.1	0.0
NOA	CAN
	USA
SOC	ARG	784	...	10	74	70	73	1.2	1.9
	CHL	783	85	30	59	87	94	1.8	10.6
	PRY	1182	98	84	99	88	95	10.5	0.3
	URY	155	0	0	0	0	0	0.0	0.0
Total y promedio*		75024	56	84	79	73	71	4.4	0.9

*ponderado

... No se recibió informe actualizado