

Boletín Semanal de Sarampión/Rubéola

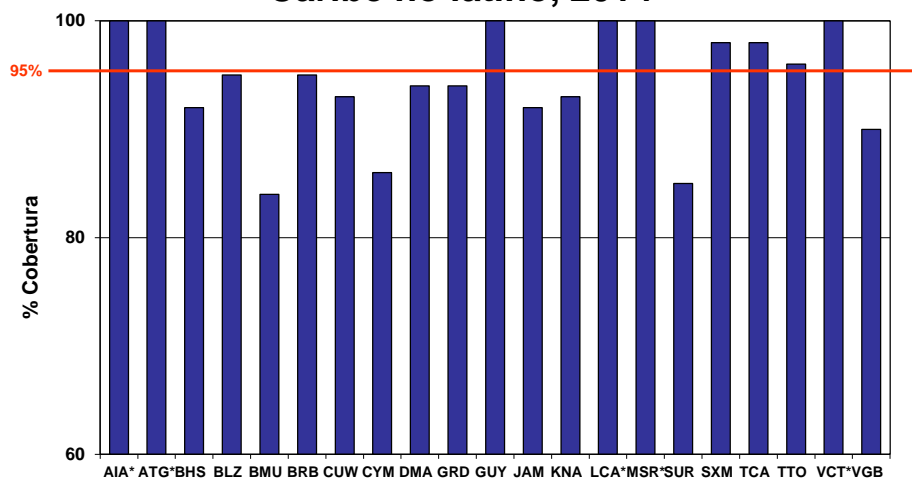

Cobertura reportada SRP1 Caribe no latino, 2014



Fuente: informes de los países en el formulario conjunto para la notificación de la OPS-OMS/UNICEF (JRF), 2015
Datos de cobertura >100%.

Nota: AIA-Anguilla; ATG-Antigua y Barbuda; BHS-Bahamas; BLZ-Belize; BMU-Bermuda; BRB-Barbados; CUW-Curaçao; CYM- Islas Caimán; DMA-Dominica; GRD-Granada; GUY-Guyana; JAM-Jamaica; KNA-Saint Kitts y Nevis; LCA-Santa Lucía; MSR-Montserrat; SUR-Suriname; SXM-Sint Maarten; TCA-Islas Turcas y Caicos; TTO-Trinidad y Tabago; VCT-San Vicente y las Granadinas; VGB-Islas Vírgenes (EUA).

Tabla.1

Clasificación de casos sospechosos de sarampión, rubéola y síndrome de rubéola congénita (SRC) para el período entre las semanas 01-45 2015

Subregión y país	Casos sospe- chosos 2015	Sarampión confirmado 2015			Año/Sem. último caso conf. de sarampión	Rubéola confirmado 2015			Año/Sem. último caso conf. de rubéola	Diagnóstico de casos descartados 2015		Síndrome de Rubéola Congénita			Año/Sem. último caso conf. de SRC	
		Clin.	Lab.	Total		Clin.	Lab.	Total		Dengue	Otros	Sosp.	Conf.	IRC*		
AND	BOL	73	0	0	0	2000/40	0	0	0	2006/03	0	69	0
	COL	1685	0	1	1	2015/36	0	0	0	2012/42	0	1607	430	0	0	2005/34
	ECU	262	0	0	0	2012/28	0	0	0	2004/45	1	242	0
	PER	545	0	4	4	2015/25	0	0	0	2006/45	0	460	0	0	0	2007/16
	VEN	530	0	0	0	2012/16	0	0	0	2007/51	17	513	3	0	0	...
BRA	BRA	5220	33	181	214	2015/32	0	0	0	2014/40	0	4782	1	0	...	2009/34
CAP	CRI	43	0	0	0	2005/22	0	0	0	2001/42	2	39	0
	GTM	143	0	0	0	1998/05	0	0	0	2006/30	5	137	24	0	0	2005/00
	HND	189	0	0	0	1997/29	0	0	0	2004/11	1	188	9	0	0	2001/00
	NIC	131	0	0	0	1994/14	0	0	0	2004/19	0	127	32	0	...	2005/00
	PAN	64	0	0	0	2011/20	0	0	0	2002/48	0	64	1	0	0	...
	SLV	170	0	0	0	2001/19	0	0	0	2006/30	0	153	0	0	0	2001/00
CAR	CAR	243	0	0	0	2011/48	0	0	0	2008/18	1	230	7	0	0	1999/00
LAC	CUB	1228	0	0	0	1993/27	0	0	0	2004/06	0	1228	0	0	0	...
	DOM	39	0	0	0	2011/18	0	0	0	2006/44	0	38	0
	GLP	1	0	0	0	2011/28	0	0	0	...	0	1	0	2005/00
	GUF	2	0	0	0	2011/26	0	0	0	2010/06	0	2	0
	HTI	157	0	0	0	2001/39	0	0	0	2006/21	0	126	28	0	0	...
	MTQ	0	0	0	0	2011/27	0	0	0	...	0	0	0
MEX	MEX	4094	0	1	1	2015/02	0	0	0	2012/49	0	3250	0	0	0	...
NOA	CAN	196	196 ^a	2015/42	0	0	0	2014/10	2011/12
	USA	189	189 ^a	2015/31	2014/16	2012/44
SOC	ARG	340	0	0	0	2014/36	0	0	0	2014/22	2	234	104	0	0	2009/27
	CHL	626	0	9	9	2015/27	0	0	0	2011/25	0	573	0	0	0	...
	PRY	499	0	0	0	1998/44	0	0	0	2005/21	13	461	0	0	0	2003/06
	URY	5	0	0	0	1999/08	0	0	0	2001/37	0	5	0	0	0	...
TOTAL		16289	33	581	614	--	0	0	0	--	42	14259	639	0	0	--

*Infección de rubéola congénita; (a) Datos provisionales.

...No se recibió informe

Vigilancia de Sarampión/Rubéola

Tabla No.2
Fuente de la infección de los casos confirmados de sarampión y de rubéola para el período entre las semanas 01-45 2015

Subregión y País	Sarampión				Rubéola			
	I	RI	CAP	D	I	RI	CAP	D
AND								
BOL								
COL	1							
ECU								
PER	1	3						
VEN								
BRA				214				
CAP								
BRA								
CRI								
GTM								
HND								
NIC								
PAN								
SLV								
CAR								
LAC								
CUB								
DOM								
GLP								
GUF								
HTI								
MTQ								
MEX	1							
NOA	8	168		20				
CAN	91	87		11				
USA								
SOC								
ARG								
CHL	2	7						
PRY								
URY								
TOTAL	104	265	0	245	0	0	0	0

I: importado; RI: relacionado con importación;
CAP: Caso adquirido en el país; D: Desconocido.

Tabla No.3
Casos sospechosos de sarampión/rubéola en investigación para el período entre las semanas 01-45 2015

País	Casos Pend. 2014	Acum. 2015	Semana de inicio de exantema							% Casos Pend.
			1-40	41	42	43	44	45		
BOL	0	4	1	0	0	0	3	...	5	
COL	7	77	48	5	8	15	1	...	5	
ECU	...	19	19	0	0	0	0	
PER	0	80	63	3	9	3	2	0	15	
VEN	0	0	0	0	0	0	0	0	0	
BRA	431	226	162	18	17	15	14	...	4	
CRI	0	2	1	1	0	0	0	...	5	
GTM	0	1	1	0	0	0	0	...	1	
HND	0	0	0	0	0	0	0	...	0	
NIC	0	4	4	0	3	
PAN	0	0	0	0	0	0	0	...	2	
SLV	2	17	15	1	1	0	0	...	10	
CAR	0	12	1	2	3	1	5	0	5	
LAC	0	0	0	0	0	0	0	0	0	
CUB	0	0	0	0	0	0	0	0	0	
DOM	13	1	1	0	0	0	3	
GLP	0	0	0	0	0	0	0	0	0	
GUF	0	0	0	0	0	0	0	0	0	
HTI	0	31	26	1	2	2	0	...	20	
MTQ	0	0	0	0	0	0	0	0	0	
MEX	0	9	7	0	0	0	2	...	0	
CAN	
USA	
ARG	0	104	88	7	7	1	1	...	31	
CHL	0	44	30	1	0	4	2	7	7	
PRY	0	25	24	0	1	0	0	0	5	
URY	0	0	0	0	0	0	
TOTAL	453	656	491	39	48	41	30	7	4	

... No se recibió informe

Tabla 4.
Indicadores de vigilancia integrada del sarampión y de la rubéola para el período entre las semanas 01-45, 2015

Subregión y País	% de sitios notificando semanalmente		% de casos con investigación adecuada	% casos con muestra de sangre adecuada	% de muestras de sangre que llegan al lab. <= 5 días	% de resultados de lab. <=4 días reportados	Tasa de casos sospechosos Últimas 52 semanas (2014/47-2015/45)		
	Total Unidades	% Actual					Sar./Rub. (100.000 pob.)	SRC (10,000 nv)	
AND	BOL	3459	...	100	100	84	82	0.9	0.0
	COL	5472	...	78	95	89	98	4.3	4.8
	ECU	2184	...	52	95	92	60	1.9	0.0
	PER	7314	...	86	94	71	49	2.1	0.0
	VEN	13092	...	92	99	72	62	1.9	0.1
	BRA	14485	76	0	73	73	53	2.7	0.3
CAP	CRI	57	...	56	86	76	71	1.0	0.0
	GTM	1506	...	1	97	62	77	1.0	0.5
	HND	469	91	32	100	71	46	4.2	0.5
	NIC	185	...	95	100	90	93	2.5	2.3
	PAN	224	88	34	100	76	97	2.1	0.1
	SLV	65	92	85	94	2.9	3.8
CAR	CAR	714	39	98	92	16	74	3.6	1.4
LAC	CUB	168	100	100	100	100	100	12.3	0.0
	DOM	247	...	3	92	46	46	0.4	0.0
	GLP	0.2	0.0
	GUF	0.9	0.0
	HTI	191	94	92	96	75	75	1.7	1.1
	MTQ	0.0	0.0
MEX	MEX	95	95	90	81	8.2	0.0
NOA	CAN
	USA
SOC	ARG	784	...	23	91	70	43	1.0	1.5
	CHL	817	89	39	87	95	95	3.9	0.0
	PRY	1033	88	66	83	91	91	8.3	0.3
	URY	155	...	80	100	100	60	0.2	0.0
Total y promedio*		52556	78	82	88	82	73	3.8	1.1

*ponderado

... No se recibió informe