

Boletín Semanal de Sarampión/Rubéola

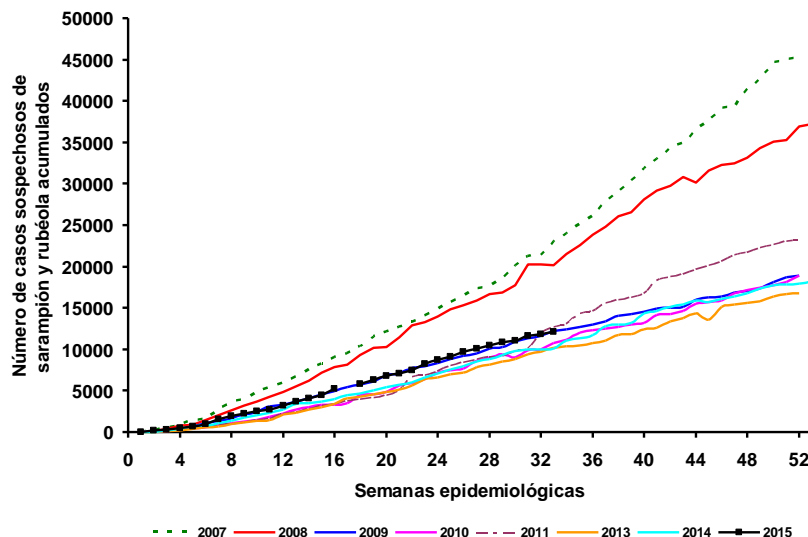

Casos sospechosos de sarampión y rubéola acumulados por semana epidemiológica, Las Américas, 2007-2015*



Fuente: ISIS, MESS e informes de los países.

* Datos a la semana 33 del 2015.

Tabla.1

Clasificación de casos sospechosos de sarampión, rubéola y síndrome de rubéola congénita (SRC) para el período entre las semanas 01-33 2015

Subregión y país	Casos sospechosos 2015	Sarampión confirmado 2015			Año/Sem. último caso conf. de sarampión	Rubéola confirmado 2015			Año/Sem. último caso conf. de rubéola	Diagnóstico de casos descartados 2015		Síndrome de Rubéola Congénita			Año/Sem. último caso conf. de SRC
		Clin.	Lab.	Total		Clin.	Lab.	Total		Dengue	Otros	Sosp.	Conf.	IRC*	
AND	BOL 48	0	0	0	2000/40	0	0	0	2006/03	0	46	0
	COL 1055	0	0	0	2013/25	0	0	0	2012/42	0	999	298	0	0	2005/34
	ECU	2012/28	2004/45
	PER 402	0	4	4	2015/25	0	0	0	2006/45	0	293	0	0	0	2007/16
	VEN 333	0	0	0	2012/16	0	0	0	2007/51	6	323	2	0	0	...
BRA	BRA 3964	10	146	156	2015/23	0	0	0	2014/40	0	3391	60	0	...	2009/34
CAP	CRI 31	0	0	0	2005/22	0	0	0	2001/42	2	25	0
	GTM 113	0	0	0	1998/05	0	0	0	2006/30	5	107	7	0	0	2005/00
	HND 180	0	0	0	1997/29	0	0	0	2004/11	0	179	7	0	0	2001/00
	NIC 98	0	0	0	1994/14	0	0	0	2004/19	0	86	22	0	...	2005/00
	PAN 52	0	0	0	2011/20	0	0	0	2002/48	0	49	1	0	0	...
	SLV 120	0	0	0	2001/19	0	0	0	2006/30	0	102	0	0	0	2001/00
CAR	CAR 190	0	0	0	2011/48	0	0	0	2008/18	1	188	7	0	0	1999/00
LAC	CUB 1090	0	0	0	1993/27	0	0	0	2004/06	0	1090	0	0	0	...
	DOM 29	0	0	0	2011/18	0	0	0	2006/44	0	19	0
	GLP 1	0	0	0	2011/28	0	0	0	...	0	1	0	2005/00
	GUF 1	0	0	0	2011/26	0	0	0	2010/06	0	1	0
	HTI 118	0	0	0	2001/39	0	0	0	2006/21	0	106	16	0	0	...
	MTQ 0	0	0	0	2011/27	0	0	0	...	0	0	0
	PRI
MEX	MEX 3169	0	1	1	2015/02	0	0	0	2012/49	0	2519	0	0	0	...
NOA	CAN	195	195 ^a	2015/19	0	0	0	2014/10	2011/12
	USA	186	186 ^a	2015/28	2014/16	2012/44
SOC	ARG 232	0	0	0	2014/36	0	0	0	2014/22	2	123	66	0	0	2009/27
	CHL 487	0	9	9	2015/27	0	0	0	2011/25	0	454	0	0	0	...
	PRY 370	0	0	0	1998/44	0	0	0	2005/21	2	287	0	0	0	2003/06
	URY 4	0	0	0	1999/08	0	0	0	2001/37	0	4	0	0	0	...
TOTAL	12087	10	541	551	--	0	0	0	--	18	10392	486	0	0	--

*Infección de rubéola congénita; (a) Datos provisionales.

...No se recibió informe



Vigilancia de Sarampión/Rubéola

Tabla No.2
Fuente de la infección de los casos confirmados de sarampión y de rubéola para el período entre las semanas 01-33 2015

Subregión y País	Sarampión				Rubéola			
	I	RI	CAP	D	I	RI	CAP	D
AND								
BOL								
COL								
ECU								
PER	1	3						
VEN								
BRA				156				
CAP								
BRA								
CRI								
GTM								
HND								
NIC								
PAN								
SLV								
CAR								
LAC								
CUB								
DOM								
GLP								
GUF								
HTI								
MTQ								
PRI								
MEX	1							
NOA	7	168		20				
CAN	88	87		11				
USA								
SOC								
ARG								
CHL	2	7						
PRY								
URY								
TOTAL	99	265	0	187	0	0	0	0

I: importado; RI: relacionado con importación;
CAP: Caso adquirido en el país; D: Desconocido.

Tabla No.3
Casos sospechosos de sarampión/rubéola en investigación para el período entre las semanas 01-33 2015

País	Casos Pend. 2014	Acum. 2015	Semana de inicio de exantema							% Casos Pend.
			1-28	29	30	31	32	33		
BOL	0	2	1	1	0	0	4	
COL	8	56	51	2	2	1	5	
ECU	
PER	0	105	75	7	6	6	6	5	26	
VEN	0	4	4	0	0	0	0	0	1	
BRA	431	417	371	15	12	19	0	0	11	
CRI	0	4	3	0	1	0	0	...	13	
GTM	2	1	1	0	0	0	0	0	1	
HND	0	1	1	0	0	0	0	0	1	
NIC	0	12	11	0	1	0	12	
PAN	0	3	0	0	0	1	2	0	6	
SLV	2	18	14	4	0	0	15	
CAR	0	1	0	0	0	0	1	0	1	
LAC	0	0	0	0	0	0	0	0	0	
CUB	0	0	0	0	0	0	0	0	0	
DOM	13	10	10	0	0	0	0	...	34	
GLP	0	0	0	0	0	0	0	
GUF	0	0	0	0	0	0	0	
HTI	0	12	4	0	4	4	0	0	10	
MTQ	0	0	0	0	0	0	0	
PRI	
MEX	0	17	17	0	0	0	0	0	1	
CAN	
USA	
SOC	0	107	79	7	3	8	7	3	46	
ARG	0	24	19	1	1	0	1	2	5	
CHL	0	81	81	0	0	0	0	0	22	
PRY	0	0	0	0	0	0	0	
URY	0	0	0	0	0	0	0	
TOTAL	456	875	742	37	30	39	17	10	7	

... No se recibió informe

Tabla 4.
Indicadores de vigilancia integrada del sarampión y de la rubéola para el período entre las semanas 01-33, 2015

Subregión y País	% de sitios notificando semanalmente		% de casos con investigación adecuada	% casos con muestra de sangre adecuada	% de muestras de sangre que llegan al lab. <= 5 días	% de resultados de lab. <=4 días reportados	Tasa de casos sospechosos Últimas 52 semanas (2014/35-2015/33)		
	Total Unidades	% Actual					Sar./Rub. (100.000 pob.)	SRC (10,000 nv)	
AND	BOL	2220	...	100	100	89	78	1.0	0.0
	COL	5512	...	77	96	90	96	4.7	3.3
	ECU	2184
	PER	7314	...	87	93	70	54	1.9	0.0
	VEN	13092	...	96	99	73	63	1.7	0.0
...	BRA	8473	82	...	73	73	42	2.0	0.2
CAP	CRI	57	...	61	97	81	68	0.9	0.0
	GTM	1506	84	1	96	61	76	1.2	0.2
	HND	469	88	31	100	73	42	5.4	0.4
	NIC	185	...	94	100	89	94	2.8	1.6
	PAN	224	74	37	100	74	96	2.5	0.1
	SLV	69	93	89	96	3.5	3.8
CAR	CAR	714	98	43	94	17	73	5.7	1.4
LAC	CUB	168	100	100	100	100	100	14.2	0.0
	DOM	247	48	...	90	36	28	0.4	0.0
	GLP	0.2	0.0
	GUF	0.4	0.0
	HTI	191	91	94	96	80	79	1.5	0.6
	MTQ	0.0	0.0
	PRI
MEX	MEX	93	93	90	81	7.4	0.0
NOA	CAN
	USA
SOC	ARG	779	...	18	87	73	43	1.1	1.0
	CHL	817	90	41	91	96	96	3.6	0.0
	PRY	999	91	61	74	92	89	7.5	0.3
	URY	155	...	75	100	100	75	0.2	0.0
Total y promedio*		45306	83	80	87	82	69	3.6	0.8

*ponderado

... No se recibió informe