

Boletín Semanal de Sarampión/Rubéola

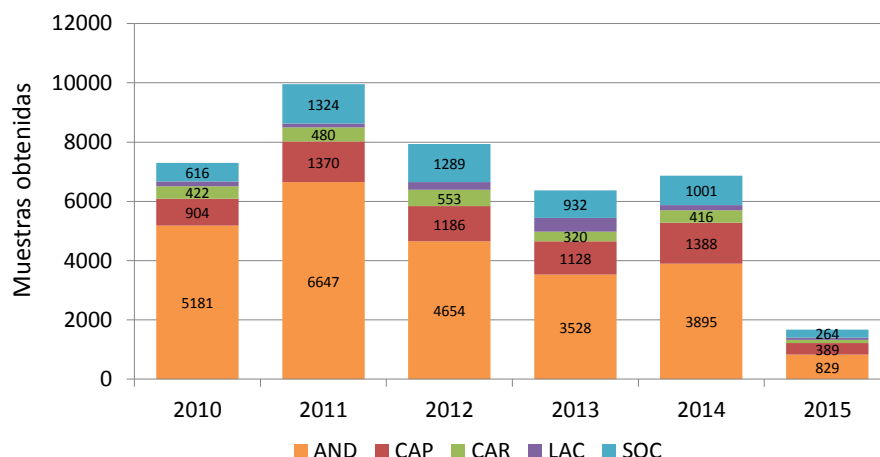

Número de primeras muestras de suero por Sub Región: 2010-2015*



* Datos reportados a la semana epidemiológica 20, 2015
Nota: No se dispone de datos de Brasil y México

Tabla.1

Clasificación de casos sospechosos de sarampión, rubéola y síndrome de rubéola congénita (SRC) para el período entre las semanas 01-27 2015

Subregión y país	Casos sospechosos 2015	Sarampión confirmado 2015			Año/Sem. último caso conf. de sarampión	Rubéola confirmado 2015			Año/Sem. último caso conf. de rubéola	Diagnóstico de casos descartados 2015		Síndrome de Rubéola Congénita			Año/Sem. último caso conf. de SRC	
		Clin.	Lab.	Total		Clin.	Lab.	Total			Conf.	IRC*				
AND	BOL	43	0	0	0	2000/40	0	0	0	2006/03	0	40	0
	COL	867	0	0	0	2013/25	0	0	0	2012/42	0	824	257	0	0	2005/34
	ECU	2012/28	2004/45
	PER	304	0	4	4	2015/25	0	0	0	2006/45	0	214	0	0	0	2007/16
	VEN	233	0	0	0	2012/16	0	0	0	2007/51	6	224	2	0	0	...
BRA	BRA	3498	10	146	156	2015/23	0	0	0	2014/40	0	2826	3	0	...	2009/34
CAP	CRI	27	0	0	0	2005/22	0	0	0	2001/42	1	21	0
	GTM	83	0	0	0	1998/05	0	0	0	2006/30	2	80	0	0	0	2005/00
	HND	171	0	0	0	1997/29	0	0	0	2004/11	0	170	7	0	0	2001/00
	NIC	88	0	0	0	1994/14	0	0	0	2004/19	0	86	16	0	...	2005/00
	PAN	42	0	0	0	2011/20	0	0	0	2002/48	0	42	0	0	0	...
	SLV	97	0	0	0	2001/19	0	0	0	2006/30	0	78	0	0	0	2001/00
CAR	CAR	165	0	0	0	2011/48	0	0	0	2008/18	1	155	7	0	0	1999/00
LAC	CUB	819	0	0	0	1993/27	0	0	0	2004/06	0	0	0	0	0	...
	DOM	14	0	0	0	2011/18	0	0	0	2006/44	0	9	0
	GLP	1	0	0	0	2011/28	0	0	0	...	0	1	0	2005/00
	GUF	1	0	0	0	2011/26	0	0	0	2010/06	0	1	0
	HTI	104	0	0	0	2001/39	0	0	0	2006/21	0	101	13	0	0	...
	MTQ	0	0	0	0	2011/27	0	0	0	...	0	0	0
	PRI
MEX	MEX	2716	0	1	1	2015/02	0	0	0	2012/49	0	2179	0	0	0	...
NOA	CAN	195	195 ^a	2015/19	0	0	0	2014/10	2011/12
	USA	175	175 ^a	2015/21	2014/16	0	0	0	2012/44
SOC	ARG	165	0	0	0	2014/36	0	0	0	2014/22	2	81	54	0	0	2009/27
	CHL	374	0	7	7	2015/22	0	0	0	2011/25	0	322	0	0	0	...
	PRY	324	0	0	0	1998/44	0	0	0	2005/21	2	235	0	0	0	2003/06
	URY	1	0	0	0	1999/08	0	0	0	2001/37	0	1	0	0	0	...
TOTAL		10094	10	528	538	--	0	0	0	--	13	7690	359	0	0	--

*Infección de rubéola congénita; (a) Datos provisionales.

...No se recibió informe



Vigilancia de Sarampión/Rubéola

Tabla No.2
Fuente de la infección de los casos confirmados de sarampión y de rubéola para el período entre las semanas 01-27 2015

Subregión y País	Sarampión				Rubéola			
	I	RI	CAP	D	I	RI	CAP	D
AND								
BOL								
COL								
ECU								
PER	4							
VEN								
BRA				156				
CAP								
BRA								
CRI								
GTM								
HND								
NIC								
PAN								
SLV								
CAR								
LAC								
CUB								
DOM								
GLP								
GUF								
HTI								
MTQ								
PRI								
MEX	1							
NOA	7	168		20				
CAN	81	85		9				
USA								
SOC								
ARG								
CHL	7							
PRY								
URY								
TOTAL	100	253	0	185	0	0	0	0

I: importado; RI: relacionado con importación;
CAP: Caso adquirido en el país; D: Desconocido.

Tabla No.3
Casos sospechosos de sarampión/rubéola en investigación para el período entre las semanas 01-27 2015

País	Casos Pend. 2014	Acum. 2015	Semana de inicio de exantema							% Casos Pend.
			1-22	23	24	25	26	27		
BOL	0	3	2	0	0	1	0	0	7	
COL	8	43	32	4	4	1	2	...	5	
ECU	
PER	0	86	14	2	8	25	23	14	28	
VEN	0	3	3	0	0	0	0	0	1	
BRA	431	517	367	31	34	47	26	12	15	
CRI	0	5	3	1	1	0	0	0	19	
GTM	2	1	1	0	0	0	0	0	1	
HND	0	1	1	0	0	0	0	0	1	
NIC	0	2	0	2	0	0	2	
PAN	0	0	0	0	0	0	0	0	0	
SLV	2	19	11	1	0	4	3	...	20	
CAR	0	9	3	0	1	0	3	2	5	
LAC	0	819	570	34	16	130	42	27	100	
CUB	13	5	5	0	0	0	0	0	36	
DOM	0	0	0	0	0	0	0	...	0	
GLP	0	0	0	0	0	0	0	...	0	
GUF	0	0	0	0	0	0	0	...	0	
HTI	0	3	3	0	0	0	0	0	3	
MTQ	0	0	0	0	0	0	0	...	0	
PRI	
MEX	0	13	12	0	1	0	0	0	0	
CAN	
USA	
SOC	0	82	40	12	11	15	2	2	50	
ARG	0	45	4	8	7	13	8	5	12	
CHL	1	87	81	2	2	2	0	0	27	
PRY	0	0	0	0	
URY	0	0	0	0	
TOTAL	457	1743	1152	97	85	238	109	62	17	

... No se recibió informe

Tabla 4.
Indicadores de vigilancia integrada del sarampión y de la rubéola para el período entre las semanas 01-27, 2015

Subregión y País	% de sitios notificando semanalmente		% de casos con investigación adecuada	% casos con muestra de sangre adecuada	% de muestras de sangre que llegan al lab. <= 5 días	% de resultados de lab. <=4 días reportados	Tasa de casos sospechosos Últimas 52 semanas (2014/29-2015/27)		
	Total Unidades	% Actual					Sar./Rub. (100.000 pob.)	SRC (10,000 nv)	
AND	BOL	3274	82	100	100	88	78	1.1	0.0
	COL	5482	...	78	96	91	97	5.0	2.8
	ECU	2184
	PER	7314	...	86	92	60	42	1.7	0.0
	VEN	13092	...	96	99	78	62	1.6	0.0
...	BRA	12457	83	...	73	73	68	1.8	0.2
CAP	CRI	57	...	56	96	78	67	1.0	0.0
	GTM	1506	84	1	95	58	81	1.4	0.1
	HND	469	90	32	100	73	41	5.5	0.4
	NIC	185	...	97	100	89	94	2.9	1.2
	PAN	224	...	40	100	78	95	2.9	0.3
	SLV	71	91	91	95	4.0	3.8
CAR	CAR	714	68	38	91	18	70	6.1	1.4
LAC	CUB	168	100	100	100	100	...	12.8	0.0
	DOM	247	35	...	93	8	...	0.3	0.0
	GLP	0.2	0.0
	GUF	0.4	0.0
	HTI	191	98	94	96	88	87	1.4	0.5
	MTQ	0.0	0.0
	PRI
MEX	MEX	98	93	89	82	0.0	0.0
NOA	CAN
	USA
SOC	ARG	779	0	19	86	72	40	1.2	0.8
	CHL	817	0	39	88	95	95	3.3	0.0
	PRY	999	88	58	70	93	88	7.1	0.3
	URY	155	0	100	100	100	100	0.1	0.0
Total y promedio*		50314	83	83	87	82	76	3.0	0.7

*ponderado

... No se recibió informe