

# Boletín Semanal de Sarampión/Rubéola

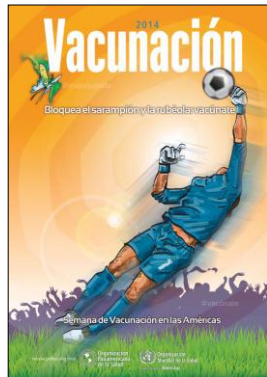

En el contexto de la Semana de Vacunación en las Américas, unas **360.000** personas en riesgo de sarampión y rubéola serán vacunadas en 7 países (CHI,HAI, HON, NIC, PAN,PER, URU).



Paraguay vacunará a **740.000** niños de 1 a 5 años en una campaña de seguimiento en antelación a la Copa Mundial de Fútbol.

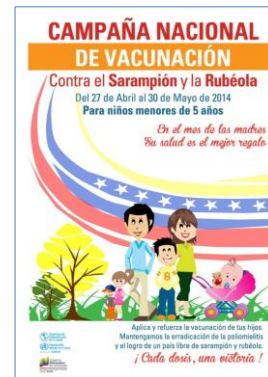

Bajo el lema *En el Mes de las Madres su Salud es el Mejor Regalo*, **Venezuela** lanzó su campaña el 27 de abril con la meta de vacunar a **2,7 millones** de niños menores de 5 años.

Tabla.1

Clasificación de casos sospechosos de sarampión, rubéola y síndrome de rubéola congénita (SRC) para el período entre las semanas 01-18 2014

Subregion y país	Casos sospechosos 2014	Sarampión confirmado 2014			Año/Sem. último caso conf. de sarampión	Rubéola confirmado 2014			Año/Sem. último caso conf. de rubéola	Diagnóstico de casos descartados 2014		Síndrome de Rubéola Congénita			Año/Sem. último caso conf. de SRC	
		Clin.	Lab.	Total		Clin.	Lab.	Total		Dengue	Otros	Sosp.	Conf.	IRC*		
AND	BOL	7	0	0	0	2000/40	0	0	0	2006/03	0	4	0	...	...	...
	COL	483	0	0	0	2013/25	0	0	0	2012/42	0	442	96	0	0	2005/34
	ECU	...	...	...	...	2012/28	...	...	...	2004/45	...	...	...	...	...	...
	PER	125	0	0	0	2008/18	0	0	0	2006/45	0	102	0	0	...	2007/16
	VEN	134	0	0	0	2012/16	0	0	0	2007/51	14	90	4	...	...	...
BRA	BRA	1729	5	167	172	2014/14	0	0	0	2009/41	0	1268	17	0	...	2009/34
CAP	CRI	11	0	0	0	2005/22	0	0	0	2001/42	1	8	0	0	...	...
	GTM	38	0	0	0	1998/05	0	0	0	2006/30	1	36	1	...	...	2005/00
	HND	13	0	0	0	1997/29	0	0	0	2004/11	0	0	6	0	0	2001/00
	NIC	24	0	0	0	1994/14	0	0	0	2004/19	0	7	8	0	...	2005/00
	PAN	108	0	0	0	2011/20	0	0	0	2002/48	0	104	0	...	...	...
	SLV	255	0	0	0	2001/19	0	0	0	2006/30	0	7	0	0	...	2001/00
CAR	CAR	130	0	0	0	2011/48	0	0	0	2008/18	0	118	0	...	...	1999/00
LAC	CUB	221	0	0	0	1993/27	0	0	0	2004/06	0	221	0	0	...	...
	DOM	5	0	0	0	2011/18	0	0	0	2006/44	0	5	0	...	...	...
	GLP	0	0	0	0	2011/28	0	0	0	...	...	...	0	...	...	2005/00
	GUF	0	0	0	0	2011/26	0	0	0	2010/06	...	...	0	...	...	...
	HTI	50	0	0	0	2001/39	0	0	0	2006/21	0	44	6	0	0	...
	MTQ	0	0	0	0	2011/27	0	0	0	...	...	...	0	...	...	...
	PRI	...	...	...	...	...	...	...	...	...	...	...	...	...	...	...
MEX	MEX	1081	0	2	2	2014/04	0	0	0	2012/49	0	880	0	0	0	...
NOA	CAN	...	385 <sup>a</sup>	100	485 <sup>b</sup>	2014/18	0	1	1	2014/10	0	0	0	0	...	2011/12
	USA	...	...	154	154 <sup>b</sup>	2014/16	0	1	1	2014/16	...	...	...	...	...	2012/44
SOC	ARG	52	0	0	0	2012/20	0	0	0	2011/20	0	33	8	...	...	2009/27
	CHL	37	0	0	0	2011/25	0	0	0	2011/25	0	25	0	0	0	...
	PRY	119	0	0	0	1998/44	0	0	0	2005/21	0	107	2	0	0	2003/06
	URY	...	...	...	...	1999/08	...	...	...	2001/37	...	...	...	...	...	...
<b>TOTAL</b>		<b>4622</b>	<b>390</b>	<b>423</b>	<b>813</b>	--	<b>0</b>	<b>2</b>	<b>2</b>	--	<b>16</b>	<b>3501</b>	<b>148</b>	<b>0</b>	<b>0</b>	--

\*Infección de rubéola congénita; (a) Datos provisionales y sujetos a cambio. Casos con nexo epidemiológico y en investigación; (b) datos provisionales.

...No se recibió informe



# Vigilancia de Sarampión/Rubéola

Tabla No.2

Fuente de la infección de los casos confirmados de sarampión y de rubéola para el período entre las semanas 01-18 2014

Subregión y País	Sarampión				Rubéola			
	I	RI	CAP	D	I	RI	CAP	D
AND								
BOL								
COL								
ECU								
PER								
VEN								
BRA				172				
CAP								
BRA								
CRI								
GTM								
HND								
NIC								
PAN								
SLV								
CAR								
LAC								
CUB								
DOM								
GLP								
GUF								
HTI								
MTQ								
PRI								
MEX				2				
NOA	19	35		431	1			
CAN				7				
USA	62	85						
SOC								
ARG								
CHL								
PRY								
URY								
<b>TOTAL</b>	<b>81</b>	<b>120</b>		<b>612</b>	<b>2</b>	<b>0</b>	<b>0</b>	<b>0</b>

I: importado; RI: relacionado con importación;  
CAP: Caso adquirido en el país; D: Desconocido.

Tabla No.3

Casos sospechosos de sarampión/rubéola en investigación para el período entre las semanas 01-18 2014

País	Casos Pend. 2013	Acum. 2014	Semana de inicio de exantema							% Casos Pend.
			1-13	14	15	16	17	18		
BOL	0	3	3	...	...	...	...	...	...	43
COL	37	41	22	5	6	5	3	0	...	8
ECU	...	...	...	...	...	...	...	...	...	...
PER	15	23	14	0	3	2	3	1	...	18
VEN	2	30	29	0	0	0	0	1	...	22
BRA	311	289	0	0	0	289	0	...	...	17
CRI	0	2	1	0	0	1	0	...	...	18
GTM	11	1	1	0	...	...	...	...	...	3
HND	0	0	0	0	0	...	...	...	...	0
NIC	0	17	11	0	1	2	3	0	...	71
PAN	0	4	2	0	0	1	0	1	...	4
SLV	2	221	172	17	12	5	14	1	...	87
CAR	3	12	7	1	0	3	0	1	...	9
CUB	0	0	0	0	0	0	...	...	...	0
DOM	0	0	0	0	0	0	0	0	...	0
GLP	0	0	0	0	0	...	...	...	...	0
GUF	0	0	0	0	0	...	...	...	...	0
HTI	0	6	4	0	2	0	0	...	...	12
MTQ	0	0	0	0	0	...	...	...	...	0
PRI	...	...	...	...	...	...	...	...	...	...
MEX	35	4	4	0	0	0	0	...	...	0
CAN	...	...	...	...	...	...	...	...	...	...
USA	...	...	...	...	...	...	...	...	...	...
ARG	84	19	19	0	0	...	...	...	...	37
CHL	50	12	12	0	0	0	0	...	...	32
PRY	6	10	10	0	0	...	...	...	...	8
URY	...	...	...	...	...	...	...	...	...	...
<b>TOTAL</b>	<b>556</b>	<b>694</b>	<b>311</b>	<b>23</b>	<b>24</b>	<b>308</b>	<b>23</b>	<b>5</b>	<b>15</b>	

... No se recibió informe

Tabla 4.

Indicadores de vigilancia integrada del sarampión y de la rubéola para el período entre las semanas 01-18, 2014

Subregión y País	% de sitios notificando semanalmente		% de casos con investigación adecuada	% casos con muestra de sangre adecuada	% de muestras de sangre que llegan al lab. <= 5 días	% de resultados de lab. <=4 días reportados	Tasa de casos sospechosos Últimas 52 semanas (2013/19-2014/18)	
	Total Unidades	%Actual					Sar./Rub. (100.000 pob.)	SRC (10,000 nv)
AND								
BOL	...	...	100	100	57	29	0.8	0.5
COL	6215	...	73	93	91	96	4.7	1.1
ECU	2184	...	...	...	...	...	0.0	0.0
PER	...	...	82	90	71	43	1.5	0.0
VEN	13092	...	91	96	53	42	1.7	0.1
BRA	12455	86	99	82	82	60	2.9	0.1
CAP	57	...	18	82	70	50	0.6	0.0
BRA	1506	...	26	95	62	70	1.7	0.0
GTM	469	...	38	100	92	100	2.0	0.3
HND	185	94	38	92	67	62	2.6	0.6
NIC	223	85	94	97	77	87	6.1	0.3
PAN	893	...	24	33	60	81	7.4	3.8
SLV	759	62	6	91	5	89	4.6	0.0
CAR	150	100	100	100	100	100	10.5	0.0
LAC	...	...	20	100	100	50	0.7	0.0
CUB	...	...	...	...	...	...	0.4	...
DOM	...	...	...	...	...	...	0.4	...
GLP	...	...	...	...	...	...	0.4	...
GUF	123	...	90	100	87	54	3.0	0.2
HTI	...	...	...	...	...	...	0.0	...
MTQ	...	...	...	...	...	...	...	...
PRI	...	...	...	...	...	...	...	...
MEX	11138	...	98	96	92	84	3.8	0.0
NOA	...	...	...	...	...	...	...	...
CAN	...	...	...	...	...	...	...	...
USA	...	...	...	...	...	...	...	...
SOC	779	...	15	94	57	15	0.7	0.1
ARG	569	...	59	64	95	95	0.9	0.0
CHL	988	...	54	94	94	97	4.7	0.1
PRY	155	...	...	...	...	...	0.0	0.0
URY	...	...	...	...	...	...	...	...
<b>Total y promedio*</b>	<b>51940</b>	<b>86</b>	<b>85</b>	<b>87</b>	<b>81</b>	<b>74</b>	<b>2.8</b>	<b>0.7</b>

\*ponderado

... No se recibió informe