



### Distribución mundial de genotipos de sarampión. Datos hasta el 7 de diciembre del 2011



Tabla No.1

### Clasificación de casos sospechosos de sarampión, rubéola y síndrome de rubéola congénita (SRC) para el período entre las semanas 01-05 2012

Subregion y país	Casos sospechosos 2012	Sarampión confirmado 2012			Año/Sem. último caso conf. de sarampión	Rubéola confirmado 2012			Año/Sem. último caso conf. de rubéola	Diagnóstico de casos descartados 2012		Síndrome Rubéola Congénita			Año/Sem. último caso conf. de SRC	
		Clin.	Lab.	Total		Clin.	Lab.	Total		Dengue	Otros	Susp.	Conf.	IRC*		
AND	BOL	...	...	...	2000/40	...	...	...	2006/03	...	...	...	...	...	...	
	COL	34	0	0	2011/37	0	0	0	2009/18	0	24	5	0	0	2005/34	
	ECU	157	0	25	2012/05	...	...	...	2004/45	5	37	0	...	...	...	
	PER	12	0	0	2008/18	0	0	0	2006/45	0	8	0	...	...	2007/16	
	VEN	18	0	0	2007/07	0	0	0	2007/51	0	7	0	0	0	...	
BRA	BRA	266	0	0	2011/42	0	0	0	2009/41	0	101	5	...	...	2009/34	
	CRI	0	0	0	2005/22	0	0	0	2001/42	0	0	0	0	0	...	
	GTM	17	0	0	1998/05	0	0	0	2006/30	1	15	0	0	0	2005/00	
	HND	3	0	0	1997/29	0	0	0	2004/11	1	0	2	0	0	2002/00	
	NIC	2	0	0	1994/14	0	0	0	2004/19	0	2	0	0	0	...	
	PAN	4	0	0	2011/20	0	0	0	2002/48	0	4	0	0	0	...	
	SLV	...	...	...	2001/19	...	...	...	2006/30	0	0	0	...	...	2001/00	
	CAR	38	0	0	2011/48	0	0	0	2008/18	0	0	0	0	0	1999/00	
	LAC	CUB	8	0	0	1993/27	0	0	0	2004/06	0	8	0	0	0	...
MEX	DOM	2	0	0	2011/18	0	0	0	2006/44	0	0	0	...	...	...	
	GLP	0	0	0	2011/28	0	0	0	...	0	0	0	0	0	2005/00	
	GUF	2	0	0	2011/26	0	0	0	2010/06	1	1	0	0	0	...	
	HTI	2	0	0	2001/39	0	0	0	2006/47	0	0	0	0	0	...	
	MTQ	0	0	0	2011/27	0	0	0	...	0	0	0	0	0	...	
	PRI	...	...	...	...	...	...	...	...	0	0	0	...	...	...	
	MEX	MEX	52	0	0	2011/12	0	0	0	2008/20	0	41	0	0	0	...
	NOA	CAN	0	0	0	2011/50	0	0	0	2011/25	0	0	0	0	0	...
	SOC	USA	0	0	11	2012/04	0	0	0	2011/18	0	0	0	0	0	...
	URY	ARG	3	0	0	2011/12	0	0	0	2011/20	0	0	4	0	0	2009/27
	CHL	7	0	0	2011/25	0	0	0	2011/25	0	0	0	0	0	...	
	PRY	30	0	0	1998/44	0	0	0	2005/21	0	30	0	0	0	2005/00	
	URY	0	0	0	1999/08	0	0	0	2001/37	0	0	0	0	0	...	
<b>TOTAL</b>	<b>657</b>	<b>0</b>	<b>36</b>	<b>36</b>	<b>--</b>	<b>0</b>	<b>0</b>	<b>0</b>	<b>--</b>	<b>8</b>	<b>278</b>	<b>16</b>	<b>0</b>	<b>0</b>	<b>--</b>	

... No se recibió informe; \*Infección de rubéola congénita; (a) datos provisionales; (b) importado

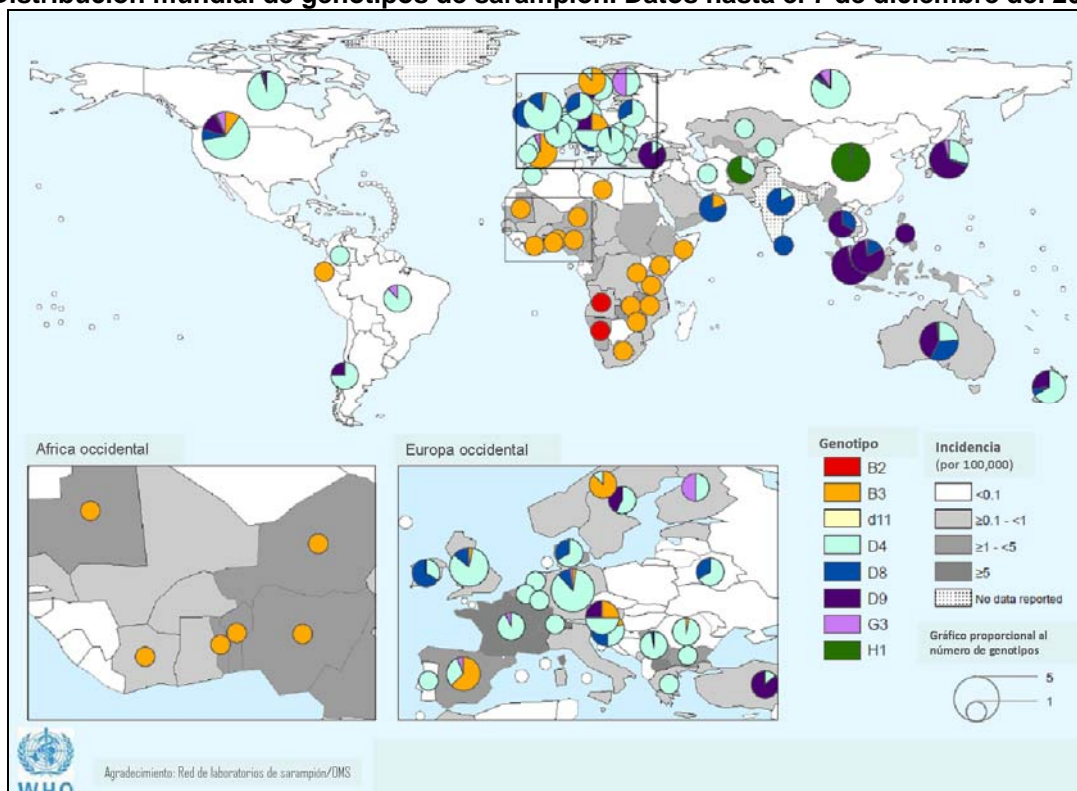
(c) Cinco casos han sido notificados en la isla de Saint Martin (1 caso importado y 4 casos asociados a importación), la que para efectos de vigilancia epidemiológica de las enfermedades prevenibles por vacunación reporta a la Agencia Regional de Salud de Guadalupe".



# Vigilancia de Sarampión / Rubéola

**Tabla No.2**  
Fuente de la infección de los casos confirmados de sarampión y de rubéola para el período entre las semanas 01-05 2012

Subregión y País	Sarampión				Rubéola			
	I	RI	CAP	D	I	RI	CAP	D
AND	BOL							
	COL							
	ECU	25						
	PER							
	VEN							
BRA	BRA							
CAP	CRI							
	GTM							
	HND							
	NIC							
	PAN							
	SLV							
CAR	CAR							
LAC	CUB							
	DOM							
	GLP							
	GUF							
	HTI							
	MTQ							
	PRI							
MEX	MEX							
NOA	CAN							
	USA	4	4		3			
SOC	ARG							
	CHL							
	PRY							
	URY							
TOTAL		4	29		3			

**Tabla No.3**  
Casos sospechosos de sarampión/rubéola en investigación para el período entre las semanas 01-05 2012

País	Casos Pend. 2011	Acum. 2012	Semana de inicio de exantema						
			1	2	3	4	5	% Casos Pend.	
BOL	6	...	...	...	...	...	...	...	...
COL	99	10	2	4	0	4	0	...	29
ECU	54	102	16	26	25	20	15	...	65
PER	59	4	2	2	0	...	...	...	33
VEN	104	11	1	3	2	4	1	...	61
BRA	373	124	28	39	25	32	...	...	47
CRI	18	0	0	0	0	0	0	...	0
GTM	29	1	0	0	0	1	0	...	6
HND	0	0	0	0	0	0	0	...	0
NIC	2	0	0	0	0	...	...	...	0
PAN	13	0	0	0	0	0	0	...	0
SLV	0	...	...	...	...	...	...	...	...
CAR	17	38	9	15	10	4	0	...	100
LAC	CUB	0	0	0	0	0	0	...	0
	DOM	1	2	1	1	0	...	...	100
	GLP	0	0	0	0	0	0	...	0
	GUF	0	0	0	0	0	0	...	0
	HTI	0	2	0	0	2	...	...	100
	MTQ	0	0	0	0	0	0	...	0
	PRI	...	...	...	...	...	...	...	...
MEX	MEX	211	9	2	3	3	1	...	17
NOA	CAN	...	...	...	...	...	...	...	...
	USA	...	...	...	...	...	...	...	...
SOC	ARG	244	3	3	0	0	0	...	100
	CHL	47	7	4	2	1	0	...	100
	PRY	0	0	0	0	0	0	...	0
	URY	4	0	0	0	0	...	...	0
TOTAL		1281	313	68	95	66	66	16	48

I: importado; RI: relacionado con importación; CAP: Caso adquirido en el país  
D: Desconocido.

... No se recibió informe

**Tabla No.5**  
Indicadores de vigilancia integrada del sarampión y de la rubéola para el período entre las semanas 01-05 2012

Subregión y País	% de sitios notificando semanalmente		% de casos con investigación adecuada	% casos con muestra de sangre adecuada	% de muestras de sangre que llegan al lab. <= 5 días	% de resultados de lab. <=4 días reportados	Tasa de casos sospechosos Últimas 52 semanas (2011/06-2012/05)		
	Total Unidades	%Actual					Sar./Rub. (100.000 pob.)	SRC (10.000 nv.)	
AND	BOL	...	...	...	...	...	2.3	0.9	
	COL	4827	89	62	79	100	7.2	3.0	
	ECU	2079	41	43	97	48	5.1	0.0	
	PER	...	0	67	83	89	3.1	0.0	
	VEN	3283	0	61	89	69	2.1	0.0	
BRA	BRA	...	78	69	85	...	3.8	0.2	
CAP	CRI	57	0	0	0	0	0.5	0.0	
	GTM	1506	0	100	100	94	2.0	3.8	
	HND	469	91	33	100	100	1.2	0.1	
	NIC	0	0	100	100	100	3.9	2.1	
	PAN	214	61	0	100	100	7.6	0.0	
	SLV	256	...	...	...	...	...	0.0	
CAR	CAR	641	0	82	3	0	6.3	0.0	
LAC	CUB	150	100	100	100	100	10.1	0.0	
	DOM	...	0	0	50	0	1.2	0.0	
	GLP	...	...	...	...	...	4.3	...	
	GUF	...	...	...	...	...	9.7	...	
	HTI	90	...	...	...	...	0.2	0.0	
	MTQ	...	...	...	...	...	2.0	...	
	PRI	...	...	...	...	...	0.0	...	
MEX	MEX	11138	0	0	0	0	5.4	0.0	
NOA	CAN	...	...	...	...	...	0.0	...	
	USA	...	...	...	...	...	0.0	...	
SOC	ARG	779	0	0	100	100	0.8	0.8	
	CHL	232	...	0	0	0	2.8	3.6	
	PRY	792	89	43	100	100	9.4	0.0	
	URY	155	0	0	0	0	1.6	0.0	
Total y promedio		26668	78	61	86	67	63	2.7	0.6

... No se recibió informe  
(a) países usando ISIS