

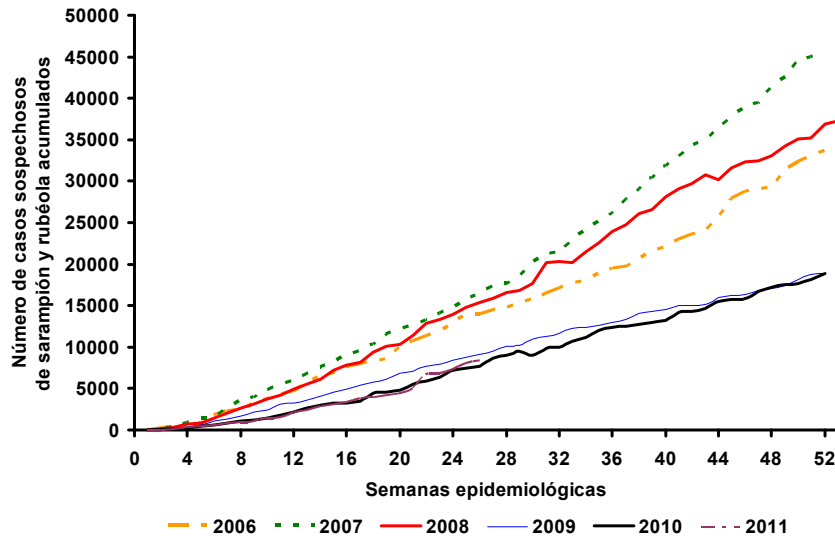

Casos sospechosos de sarampión y rubéola acumulados por semana epidemiológica, Las Américas, 2006–2011*



Fuente: informes de los países.

* Datos a la semana 26 de 2011.

Tabla No.1

Clasificación de casos sospechosos de sarampión, rubéola y síndrome de rubéola congénita (SRC) para el periodo entre las semanas 01-26 2011

Subregión y país	Casos sospechosos 2011	Sarampión confirmado 2011			Año/Sem. último caso conf. de sarampión	Rubéola confirmado 2011			Año/Sem. último caso conf. de rubéola	Diagnóstico de casos descartados 2011		Síndrome Rubéola Congénita			Año/Sem. último caso conf. de SRC		
		Clin.	Lab.	Total		Clin.	Lab.	Total		Dengue	Otros	Susp.	Conf.	IRC*			
AND	BOL	82	0	0	0	00/40	0	0	0	06/03	2	76	
	COL	748	0	0	0	02/39	0	0	0	09/18	0	691	122	0	...	2005/34	
	ECU	330	0	0	0	08/21	0	0	0	04/45	40	155	0	0	0	...	
	PER	339	0	0	0	08/18	0	0	0	06/45	0	317	2007/16	
	VEN	25	0	0	0	07/07	0	0	0	10/03	5	11	0	0	0	...	
BRA	BRA	3293	0	17	17	11/22	0	0	0	09/41	0	2708	0	0	0	2009/34	
	CAP	0	0	0	0	05/22	0	0	0	01/42	0	0	0	0	0	...	
CAR	ELS	188	0	0	0	01/19	0	0	0	06/30	4	184	46	0	0	2001/xx	
	GUT	121	0	0	0	09/05	0	0	0	06/30	4	92	0	0	0	2005/00	
	HON	35	0	0	0	09/29	0	0	0	04/11	3	29	14	0	0	...	
	NIC	60	0	0	0	09/14	0	0	0	04/19	0	57	
	PAN	143	0	4	4	11/20	0	0	0	02/48	2	105	0	0	0	1999/xx	
	CAR	187	0	0	0	08/21	0	0	0	08/18	0	0	0	0	0	...	
	LAC	CUB	564	0	0	0	09/27	0	0	0	04/06	0	564	0	0
	DOR	64	0	1	1	11/18	0	0	0	06/44	0	58	0	0	0	...	
	FGU	...	0	4	4	10/15	0	0	0	10/06	
	GUA	11	11 ^c	11/18	
HAI	...	0	0	0	01/39	0	0	0	06/47		
MAR	2	2		
PUR		
MEX	MEX	1549	0	0	0	06/49	0	0	0	08/20	0	1124	
NOA	CAN	460	460 ^a	11/23	0	0	0	10/17	1	1 ^b	
	USA	174	174 ^a	11/23	0	4	4	11/18	0	0	0	...	
SOC	ARG	93	...	3	3	11/12	...	0	0	11/05	0	8	19	0	0	...	
	CHI	271	0	6	6	11/16	0	0	0	08/30	0	204	23	0	
	PAR	292	0	0	0	09/44	0	0	0	05/21	8	284	0	0	0	...	
	URU	0	0	0	0	09/08	0	0	0	01/37	0	0	0	0	0	...	
TOTAL	8384	0	682	682	--	0	4	4	--	68	6667	222	1	0	--		

... No se recibió informe; *Infección de rubéola congénita; (a) datos provisionales; (b) importado

(c) Cinco casos han sido notificados en la isla de Saint Martin (1 caso importado y 4 casos asociados a importación), la que para efectos de vigilancia epidemiológica de las enfermedades prevenibles por vacunación reporta a la Agencia Regional de Salud de Guadalupe¹.



Vigilancia de Sarampión / Rubéola

Tabla No.2

Fuente de la infección de los casos confirmados de sarampión y de rubéola para el período entre las semanas 01-26 2011

Subregión y País	Sarampión				Rubéola				País	Casos Pend. 2010	Acum. 2011	Semana de inicio de exantema						
	I	RI	CAP	D	I	RI	CAP	D				1-21	22	23	24	25	26	% Casos Pend.
AND	BOL								BOL	0	4	3	0	0	0	0	1	5
	COL								COL	29	57	43	5	7	2	0	0	8
	ECU								ECU	0	13	10	2	0	1	0	0	4
	PER								PER	16	22	12	0	2	0	7	0	6
	VEN								VEN	2	9	9	0	0	0	36
BRA	BRA	7	10						BRA	72	567	391	67	41	38	30	...	17
CAP	COR								COR	0	0	0	0
	ELS								ELS	0	0	0	0	0	0	0	0	0
	GUT								GUT	0	23	20	3	0	0	0	0	19
	HON								HON	1	0	0	0	0	0	0	0	0
	NIC								NIC	0	3	0	0	2	0	1	0	5
CAR	PAN	4							PAN	1	32	6	7	11	7	1	0	22
LAC	CAR								CAR	0	187	168	7	8	4	0	0	100
	CUB								CUB	0	0	0	0	0	0	0	...	0
	DOR	1							DOR	3	5	5	0	0	0	0	0	8
	FGU	2	2						FGU	0	0	0	0
	GUA	3	8						GUA
	HAI								HAI	21
	MAR	2							MAR
	PUR								PUR
MEX	MEX								MEX	0	167	150	12	3	2	11
NOA	CAN	19	22		419				CAN
	USA	79	79		16	2	1	1	USA
SOC	ARG	1	2						ARG	0	82	82	0	0	0	0	...	88
	CHI	2	4						CHI	15	61	40	3	9	4	4	0	23
	PAR								PAR	1	0	0	0	0	0	0	0	0
	URU								URU	0	0	0	0
TOTAL		120	127		435	2	1	1	TOTAL	161	1232	939	106	83	58	43	1	15

I: importado; RI: relacionado con importación; CAP: Caso adquirido en el país
D: Desconocido.

... No se recibió informe

Tabla No.4

Indicadores de vigilancia integrada del sarampión y de la rubéola para el período entre las semanas 01-25 2011

Subregión y País	% de sitios notificando semanalmente		% de casos con investigación adecuada	% casos con muestra de sangre adecuada	% de muestras de sangre que llegan al lab. <= 5 días	% de resultados de lab. <=4 días reportados	Tasa de casos sospechosos Últimas 52 semanas (2010/26-2011/25)		
	Total Unidades	%Actual					Sar./Rub. (100.000 pob.)	SRC (10.000 nv.)	
AND	BOL	2657	0	100	99	91	92	1.3	0.0
	COL	4827	0	74	91	92	93	4.8	1.4
	ECU ^a	1888	32	77	98	99	68	5.6	0.0
	PER	3703	0	76	97	75	75	1.5	0.0
	VEN ^a	3283	...	96	100	80	32	1.3	0.0
BRA	BRA	...	83	94	...	97	...	4.4	0.0
CAP	COR ^a	57	...	0	0	0	0	0.5	0.0
	ELS ^a	893	...	80	99	96	79	5.0	3.8
	GUT ^a	1506	11	94	97	97	88	2.2	0.0
	HON ^a	469	93	69	100	100	91	1.0	0.7
	NIC	175	...	87	100	93	88	1.9	0.0
	PAN ^a	202	...	65	95	95	87	5.0	0.0
CAR	CAR ^a	748	0	80	99	96	92	5.5	0.0
LAC	CUB	444	...	100	100	100	100	8.1	0.0
	DOR	251	0	47	89	71	55	1.2	0.0
	FGU	0.0	...
	GUA
	HAI	76	0.0	0.0
	MAR
	PUR
MEX	MEX	98	2.4	0.0
NOA	CAN
	USA
SOC	ARG ^a	409	...	11	83	65	42	0.2	0.3
	CHI	569	99	19	80	81	97	2.0	0.9
	PAR ^a	600	96	49	98	86	99	5.9	0.0
	URU ^a	155	...	0	0	0	0	0.4	0.0
Total y promedio		22912	77	85	95	94	87	3.2	0.2

... No se recibió informe; (a) países usando ISIS.