

Reunião regional de Registros de Câncer na América Latina
OPS – IARC – MS do Brasil (SVS & INCA)

Registros de Câncer no Brasil

Cláudio Pompeiano Noronha

Instituto Nacional de Câncer
Coordenação de Prevenção e Vigilância



Breve história dos Registros de Câncer no Brasil

1960 – 1990

RCBP: Recife, São Paulo, Fortaleza, Porto Alegre, Goiania e Belem
Sem apoio governamental do MS

1980 - >>>

Ações do INCA (reuniões técnicas, padronização, treinamentos, publicações)

1995

Encontro anual da IACR no Rio de Janeiro

1999

Convênio INCA com Secretarias Estaduais de Saúde (institui o Programa de Vigilância do Câncer e seus fatores de risco - >> Registros de Câncer nas 27 UF)

2005

Vigilância de DANTs da SVS (Portaria de repasse financeiro para 21 RCBP)

Cobertura populacional dos RCBP brasileiros segundo Regiões - 2009 (*)

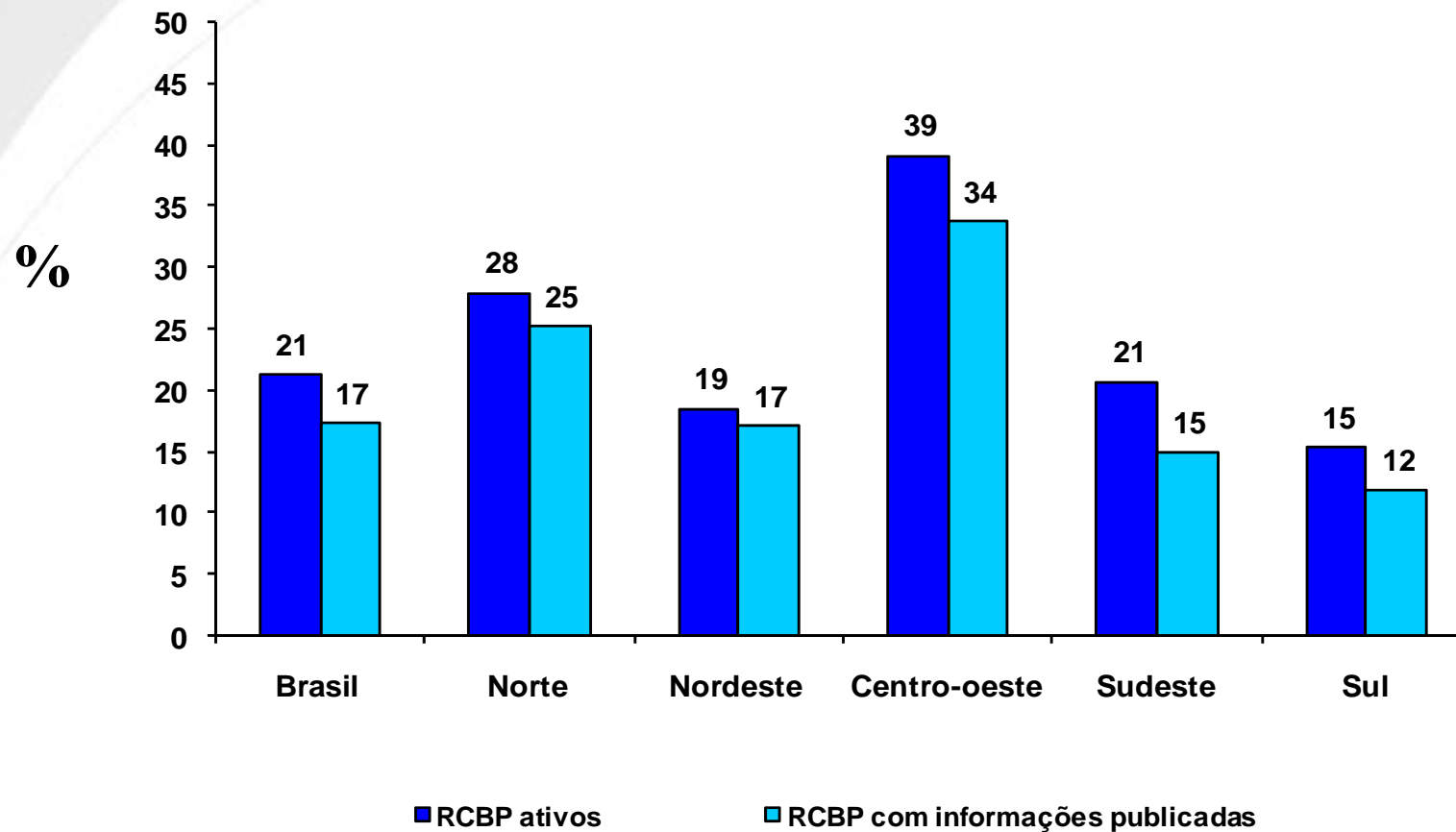

Fontes: Instituto Brasileiro de Geografia e Estatística - IBGE
INCA/Conprev/ Divisão de Informação

(*) no mínimo 3 anos consolidados



Ministério da Saúde



Padronização: Manual de Rotinas e Procedimentos e Fichas para RHC e RCBP

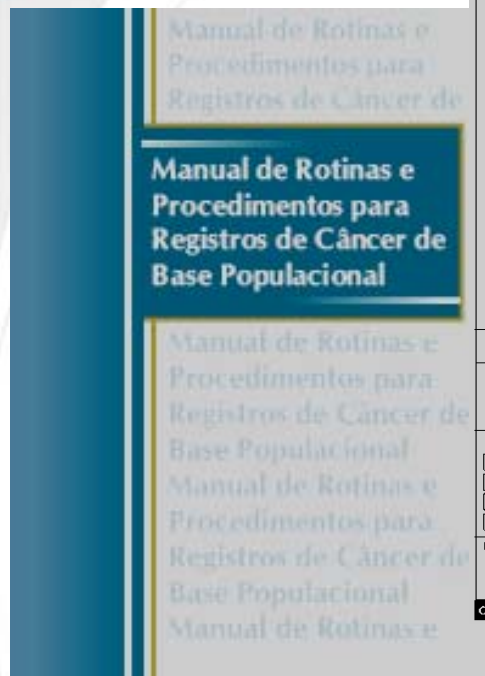

Ministério da Saúde Instituto Nacional de Câncer INCA / CONPREV Fundação Ary Frauzino para Pesquisa e Controle do Câncer Secretaria de Estado de Saúde do Rio de Janeiro Secretaria Municipal de Saúde da Cidade do Rio de Janeiro				
Registro de Câncer de Base Populacional do Rio de Janeiro				
Ano: _____				
Fonte da notificação: _____				
Nº do prontuário: _____		Nº da lâmina: _____		
Nome completo do paciente: _____				
Nome da mãe: _____				
Sexo	<input type="checkbox"/> M Masculino	<input type="checkbox"/> F Feminino	Data de naso. ____ / ____ / ____	
Cor	<input type="checkbox"/> 1 Branca	<input type="checkbox"/> 2 Negra	<input type="checkbox"/> 3 Parda	<input type="checkbox"/> 4 _____
	<input type="checkbox"/> 5 Outras	<input type="checkbox"/> 9 Ignorada		
Endereço/Procedência: _____				
Profissão: _____				
Topografia: (localização) _____				
Morfologia: (tipo histológico) _____				
Mão de diagnóstico:		Extensão:		
<input type="checkbox"/> 01 Histológico	<input type="checkbox"/> 05 Clínico	<input type="checkbox"/> 1 Localizado	<input type="checkbox"/> 4 _____	
<input type="checkbox"/> 02 Citológico	<input type="checkbox"/> 06 Necropsia	<input type="checkbox"/> 2 Metástase	_____	
<input type="checkbox"/> 03 Cirúrgico	<input type="checkbox"/> 07 Outros	<input type="checkbox"/> 3 "In situ"	<input type="checkbox"/> 9 _____	
<input type="checkbox"/> 04 Raios X	<input type="checkbox"/> 09 Ignorado	_____	_____	
Data do Diagnóstico: ____ / ____ / ____	Data: ____ / ____ / ____	Óbito: <input type="checkbox"/> Câncer <input type="checkbox"/> Não câncer	Registrador: _____	
Observação vide verso: <input type="checkbox"/>				



INCA - INSTITUTO NACIONAL DE CÂNCER MINISTÉRIO DA SAÚDE		FICHA DE REGISTRO DE TUMOR	
ÍTEM OBRIGATORIO		01. Nº DO PRONTUÁRIO HOSPITALAR	02. Nº DE REGISTRO NO RHC
03. ÚNICA		_____	
Identificação do Paciente			
04. SEXO	<input type="checkbox"/> 1 Masculino <input type="checkbox"/> 2 Feminino <input type="checkbox"/> 3 Ignorado	05. RAÇA / COR	<input type="checkbox"/> 1 Branca <input type="checkbox"/> 2 Preta <input type="checkbox"/> 3 Amarela <input type="checkbox"/> 4 Parda <input type="checkbox"/> 5 Indígena <input type="checkbox"/> 9 Não Informada
06. IDADE	_____	07. LOCAL DE NASCIMENTO	_____
08. DATA DE NASCIMENTO	____ / ____ / ____	09. GRAU DE INSTRUÇÃO	<input type="checkbox"/> 1 Analfabeto <input type="checkbox"/> 2 1º Grau comp. <input type="checkbox"/> 3 1º Grau incom. <input type="checkbox"/> 4 2º Grau comp. <input type="checkbox"/> 5 2º Grau incom. <input type="checkbox"/> 6 3º Grau comp. <input type="checkbox"/> 7 3º Grau incom. <input type="checkbox"/> 8 Sem informação
Identificação do Registro			
10. DATA DO 1º CONTATO	____ / ____ / ____	11. PROCEDÊNCIA	_____
12. DATA DO DIAGNÓSTICO	____ / ____ / ____	13. CLÍNICA DE ENTRADA	_____
14. DATA DO DIAGNÓSTICO	____ / ____ / ____	14. REGISTRO DE IDENTIFICAÇÃO CIVIL (CNF. FECHADO DO SUS)	_____
Informações sobre a Doença / Tratamento / Óbito e Registro Hospitalar			
17. DIAGNÓSTICO E TRATAMENTO ANTERIORES	<input type="checkbox"/> 1 Sem Reg. / Sem Hist. <input type="checkbox"/> 2 Com Reg. / Sem Hist. <input type="checkbox"/> 3 Com Reg. / Com Hist. <input type="checkbox"/> 4 Outros <input type="checkbox"/> 5 Não Informado		
18. BONE DASH IMPORTANTE DO DIAGNÓSTICO	<input type="checkbox"/> 1 Lesão Chiste / ou Patologia Clínica <input type="checkbox"/> 2 Lesão por Imagem <input type="checkbox"/> 3 Infecção <input type="checkbox"/> 4 Grupo Esporádico / Neoplasia <input type="checkbox"/> 5 Erro de Identificação <input type="checkbox"/> 6 Ausência de Descrição <input type="checkbox"/> 7 Análise de Tumor-potência <input type="checkbox"/> 8 Não Informado		
19. LOCALIZAÇÃO DO TUMOR PRIMÁRIO	_____		
20. COMO INVESTIGADO	<input type="checkbox"/> 1 Sem Invest. <input type="checkbox"/> 2 Com Invest. <input type="checkbox"/> 3 Não Informado		
21. NÍVEL DE UM TUMOR PRIMÁRIO	<input type="checkbox"/> 1 Met. <input type="checkbox"/> 2 EM <input type="checkbox"/> 3 Regiões		
22. SEU ESTADO ESTABELECIDO (para > 12 mos)	<input type="checkbox"/> 1 Estável <input type="checkbox"/> 2 Progressivo <input type="checkbox"/> 3 Não Informado		
23. PRINCIPAL RAZÃO PARA NÃO REALIZAÇÃO DO 1º TRATAMENTO NO HOSPITAL	<input type="checkbox"/> 1 Ausência de Tratamento <input type="checkbox"/> 2 Outros Diagn. Associados <input type="checkbox"/> 3 Mudança de Tratamento <input type="checkbox"/> 4 Complicação do Tratamento <input type="checkbox"/> 5 Óbito <input type="checkbox"/> 6 Não se aplica <input type="checkbox"/> 7 Não Informado		
24. DATA DE INÍCIO DO 1º TRATAMENTO NO HOSPITAL	____ / ____ / ____		
25. LOCALIZAÇÃO DE METÁSTASES À DISTÂNCIA	_____		
26. DATA DE INÍCIO DO 1º TRATAMENTO NO HOSPITAL	____ / ____ / ____		
27. PRINCIPAL RAZÃO PARA NÃO REALIZAÇÃO DO 1º TRATAMENTO NO HOSPITAL	<input type="checkbox"/> 1 Ausência de Tratamento <input type="checkbox"/> 2 Outros Diagn. Associados <input type="checkbox"/> 3 Mudança de Tratamento <input type="checkbox"/> 4 Complicação do Tratamento <input type="checkbox"/> 5 Óbito <input type="checkbox"/> 6 Não se aplica <input type="checkbox"/> 7 Não Informado		
28. PRIMEIRO TRATAMENTO RECEBIDO NO HOSPITAL	<input type="checkbox"/> 1 Nenhum <input type="checkbox"/> 2 Químico <input type="checkbox"/> 3 Radioterapia <input type="checkbox"/> 4 Quimioterapia <input type="checkbox"/> 5 Hormonalterapia <input type="checkbox"/> 6 Ressecção do Músculo Útero <input type="checkbox"/> 7 Imunoterapia <input type="checkbox"/> 8 Outros <input type="checkbox"/> 9 Não Informado		
29. ESTADO DA DOENÇA AO FINAL DO 1º TRATAMENTO NO HOSPITAL	<input type="checkbox"/> 1 Sem Evolução da Doença (Remissão Completa) <input type="checkbox"/> 2 Remissão Parcial <input type="checkbox"/> 3 Remissão Incompleta <input type="checkbox"/> 4 Doença em Progresso <input type="checkbox"/> 5 Foco de Possibilidade Terapêutica <input type="checkbox"/> 6 Óbito <input type="checkbox"/> 7 Não se aplica <input type="checkbox"/> 8 Não Informado		
30. DATA DO ÓBITO	____ / ____ / ____		
31. CAUSA IMEDIATA DA MORTE	_____		
32. CAUSA BÁSICA DA MORTE	_____		
33. SEGUEMUNTO	<input type="checkbox"/> 1 Sim <input type="checkbox"/> 2 Não <input type="checkbox"/> 3 Não Informado		
34. CÓDIGO DO REGISTRADOR	____		
35. DATA DO PRECISEMUNTO DA FICHA	____ / ____ / ____		
Vide Verso _____			

Desenvolvimento e atualização de sistemas de informação para os Registros Hospitalares e de Base Popacional de Câncer

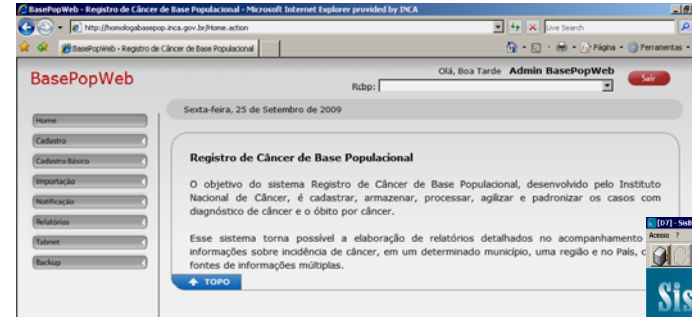
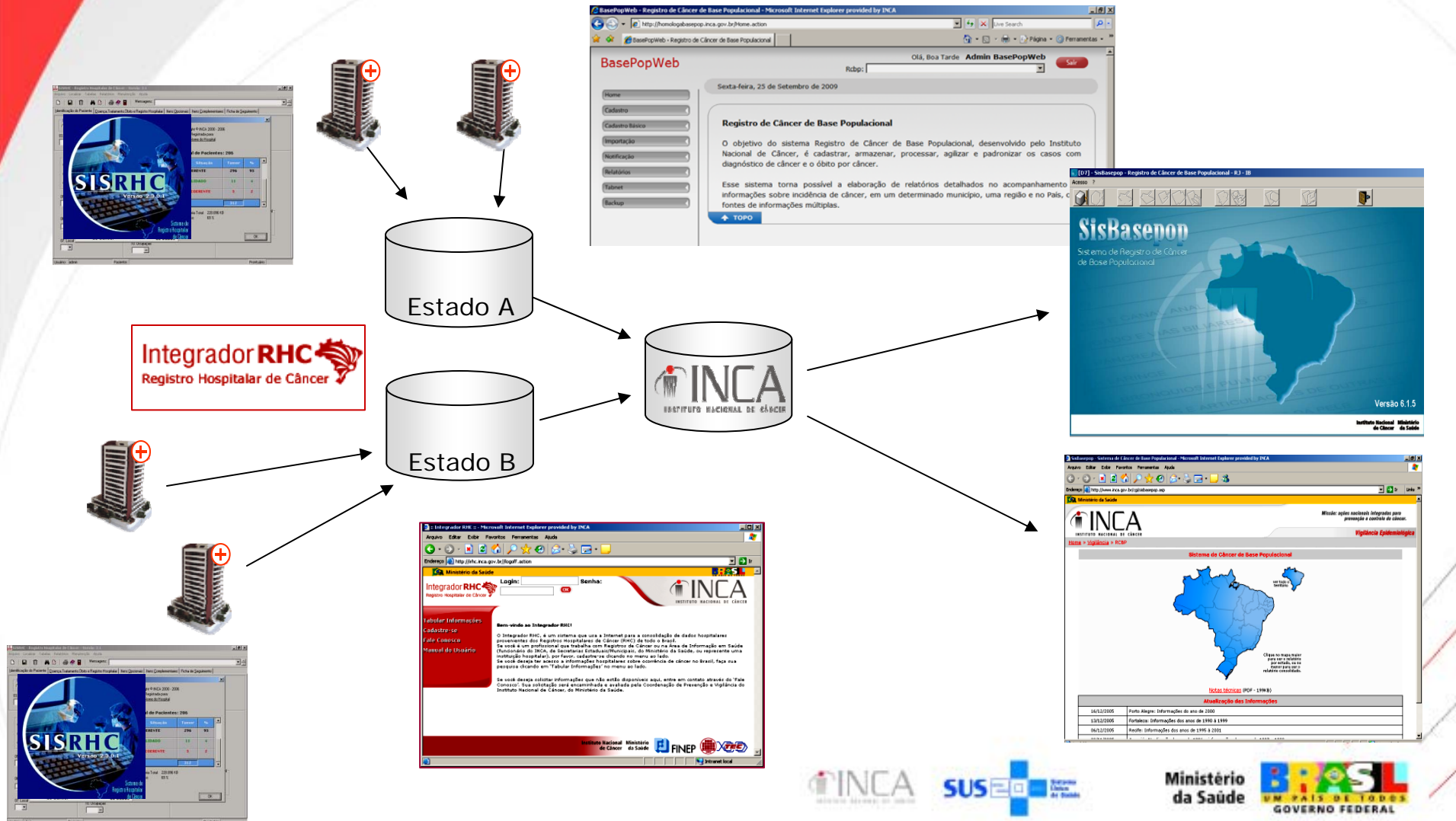

Divulgação de informações

INCA - Instituto Nacional de Câncer - Microsoft Internet Explorer provided by INCA

Arquivo Editar Exibir Favoritos Ferramentas Ajuda

Endereço <http://www.inca.gov.br/>

Ministério da Saúde

INCA
INSTITUTO NACIONAL DE CÂNCER

Missão: ações nacionais integradas para prevenção e controle do câncer.

Tipos de Câncer Serviços Clínicos:

Vá direto para: Busca

English version

INCA

Câncer

Prevenção e Detecção

Cuidados Paliativos / Dor

Ensino / Cursos

Divulgação Técnico-científica

Eventos

Publicações

Agência INCA de Notícias

Agência INCA de Notícias

6/03 - Rede de Atenção Oncológica começa a operar com modelo de gestão do INCA
Encontro começa amanhã, terça-feira, 7/03, e será aberto pelo diretor geral do instituto

6/03 - Especialização Médica
Inscrições encerradas. Acompanhe o andamento do processo seletivo nas áreas de Cirurgia Pediátrica, Endoscopia Digestiva, Imagem Oncológica em Cabeça e Pescoço, Urologia e Cirurgia de Tecido Ósseo e Conectivo

6/03 - Residência Médica em Medicina Intensiva
Inscrições encerradas. Acompanhe o andamento

23/02 - Contratação Temporária para o INCA
Foi publicada nesta quinta-feira, 23/02, a errata do edital de convocação. Confira

22/02 - Reunião Científica
Saiba quais serão os temas das palestras

Especiais

- Contratação Temporária
- Concurso Público 2005/2006
- Editais de Licitação
- Projeto Transparência
- Vigilância do câncer**
- Programa de Qualidade em Radioterapia
- Direitos dos pacientes

http://www.inca.gov.br/conteudo_view.asp?id=401

Vigilância do Câncer e Fatores de Risco - Microsoft Internet Explorer provided by INCA

<http://www.inca.gov.br/vigilancia/>

Vigilância do Câncer e Fatores de Risco

70 anos de luta pela vida
1937-2007

INSTITUTO NACIONAL DE CÂNCER

Exibição de Notícias

Incidência Morbidade Mortalidade Fatores de Risco Exposição Ambiental e Ocupacional Banco de Trabalhos Notícias e Eventos Sistemas de Informação

A Vigilância Epidemiológica é uma ação especializada de grande relevância para a sociedade, pois tem como objetivos o monitoramento e a análise de possíveis mudanças no perfil das enfermidades, contribuindo também para a educação e o planejamento de ações na área da saúde.

Através do **Programa de Epidemiologia e Vigilância do Câncer e seus Fatores de Risco** o INCA aprimora, com as Secretarias de Saúde, a capacidade local de análise das informações sobre a incidência e mortalidade por câncer visando ao conhecimento detalhado do quadro epidemiológico da doença no Brasil e de seus fatores de risco.

Com este fim estão disponíveis agrupamentos de informações, cada qual com seus respectivos objetivos e particularidades.

SisBasepop - Sistema de Câncer de Base Populacional - Microsoft Internet Explorer provided by INCA

Arquivo Editar Exibir Favoritos Ferramentas Ajuda

Endereço <http://www.inca.gov.br/cqj/sisbasepop.asp>

Ministério da Saúde

INCA
INSTITUTO NACIONAL DE CÂNCER

Missão: ações nacionais integradas para prevenção e controle do câncer.

Home » **Vigilância** » RCBP

Vigilância Epidemiológica

Sistema de Câncer de Base Populacional

ver todo o território

Clique no mapa maior para ver o relatório por estado, ou no menor para ver o relatório consolidado.

Fonte: MS/INCA/Conprev/ Divisão de Informação

Distribuição das taxas de incidência de **Câncer de Mama**, ajustadas por idade*, em mulheres, segundo o RCBP.

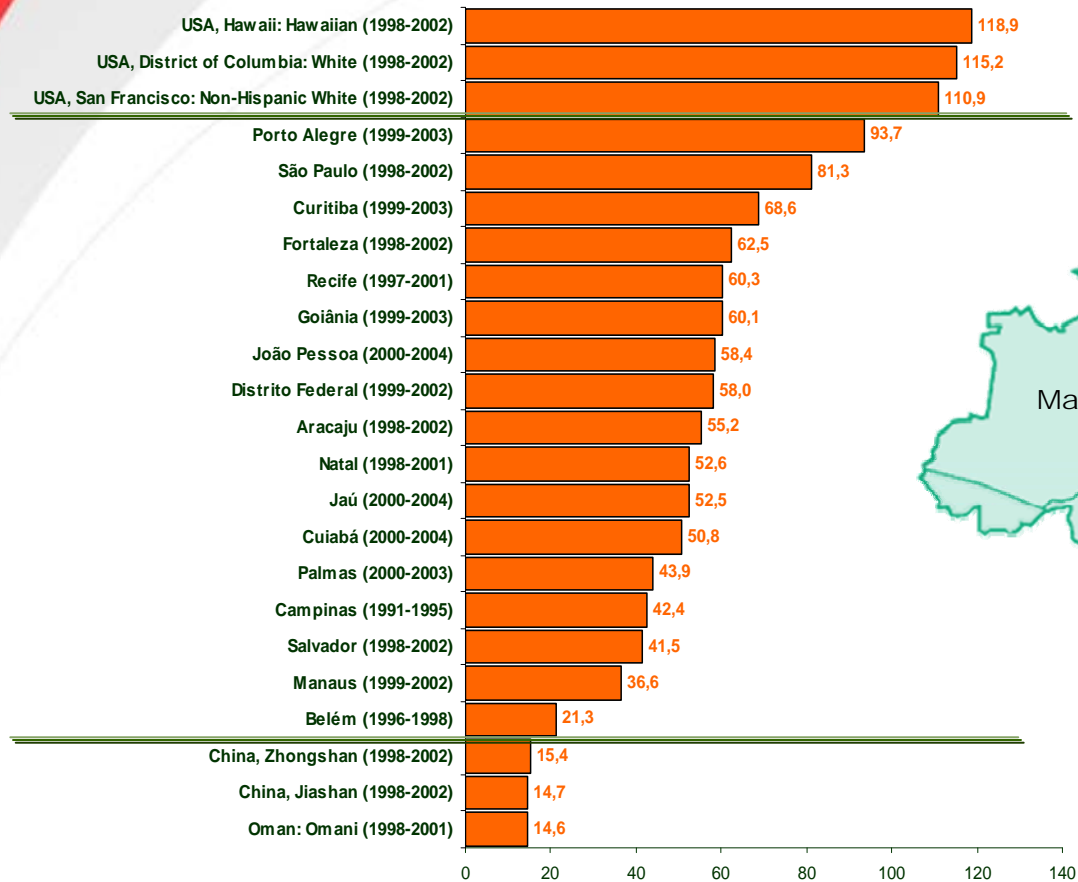

(*) População Padrão Mundial

Fonte: Dados dos RCBP brasileiros em <http://inca.gov.br/vigilancia/>
IARC/Cancer Incidence in Five Continents Vol. IX
INCA/Conprev/Divisão de Informação

Casos de câncer de mama, segundo estadiamento (TNM), no HC III – INCA, Rio de Janeiro, 2000 a 2006

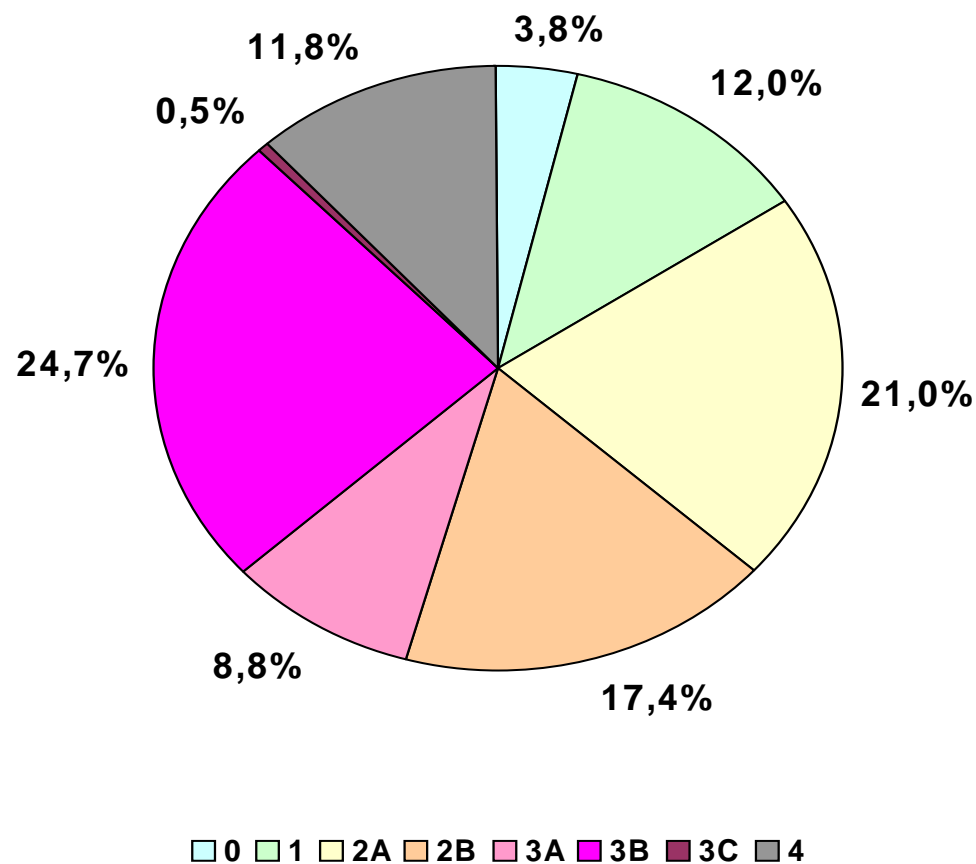

Fonte: RHC HC III - INCA

Distribuição carcinoma *in situ* e neoplasia maligna de colo do útero nas cidades brasileiras com RCBP

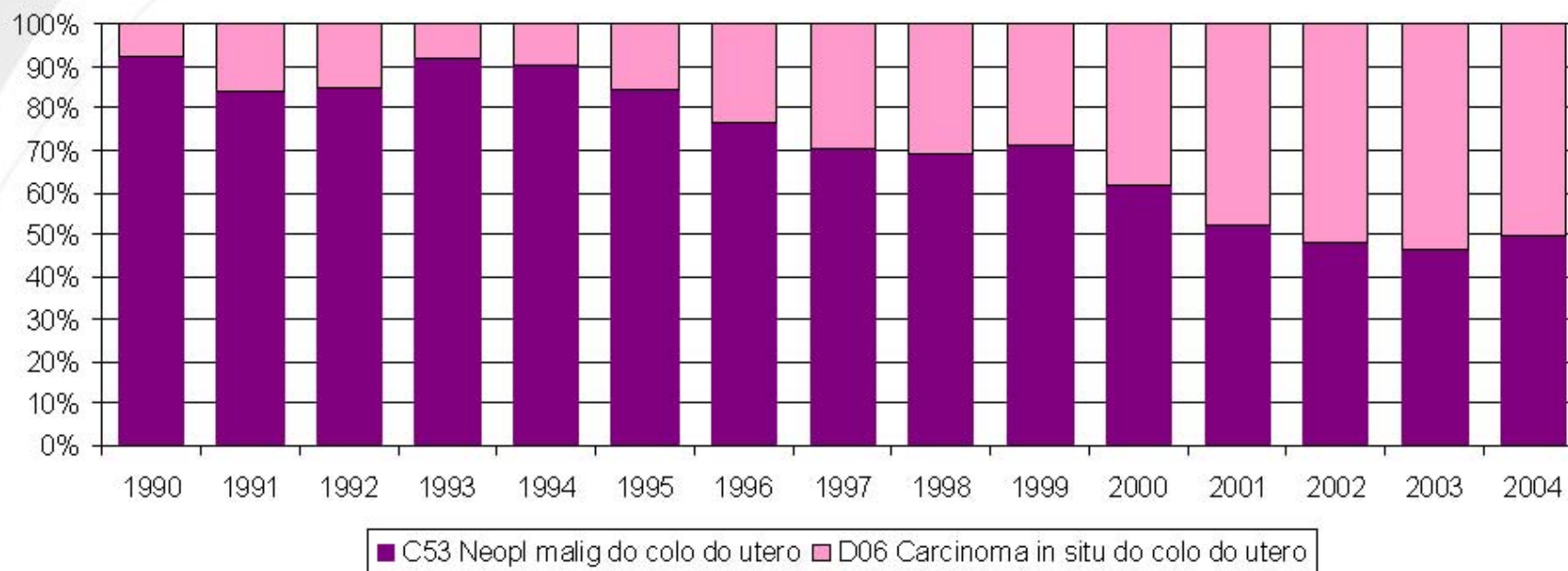

Fonte: <http://www.inca.gov.br/vigilancia/>

Tabela 23 - Taxas de Sobrevida em 5 anos para os casos de Colo do Útero

Grupos e Seguintos de Análise	Valor-p para o Teste de Log Rank	Casos	Taxa de Sobrevida em 5 anos	Erro Padrão da Taxa de Sobrevida
Feminino		2.277	51,0%	1,3%
Estadio I	0,0000	398	80,2%	2,5%
II		457	49,3%	2,6%
III		719	22,6%	1,9%
IV		100	5,0%	2,9%

Fonte: RHC/HEG - 1990 à 1999

Gráfico 41 - Curva de Sobrevida em 5 anos segundo Estadiamento Clínico:

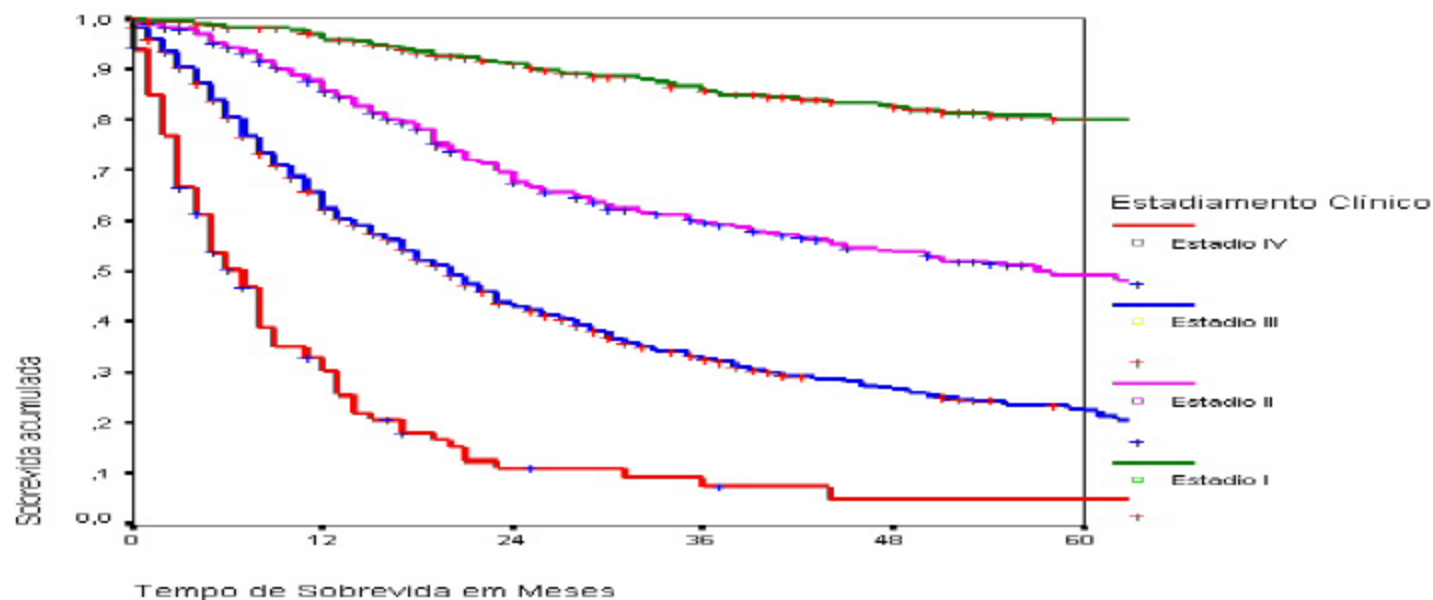

Fonte: Relatório do RHC - Hospital Erasto Gaertner, Curitiba, 2007, com dados de 1990 a 1999.

Reunião regional de Registros de Câncer na América Latina
OPS – IARC – MS do Brasil (SVS & INCA)

Obrigado pela atenção

Cláudio Pompeiano Noronha
cnoronha@inca.gov.br
Coordenação de Prevenção e Vigilância
Tel: (021) 3970.7475

