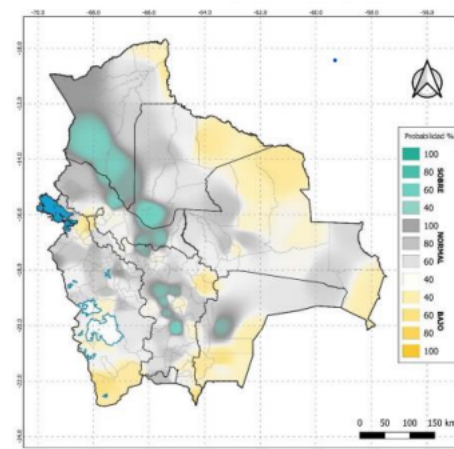

**SITUACION ACTUAL**

- La situación actual de la emergencia registra tres escenarios de emergencia vigentes al momento
  - En el norte del departamento de La Paz los municipios Tipuani, Guanay, Coroico y Mapiri se encuentran inundados y se encuentran en alerta roja hasta el 13 de diciembre, existe preocupación en las autoridades de salud con relación a la contaminación de fuentes de agua y alimentos y el posible incremento de casos de dengue y otros problemas de salud por exposición climática y contacto con roedores.
  - En la zona de Vino Tinto del municipio de La Paz se produjo el deslizamiento de un talud que presenta riesgo de un posible deslizamiento donde se encuentran al menos cuarenta viviendas en riesgo; actualmente las autoridades valoran la posibilidad de evacuar a las familias expuestas a esta amenaza.
  - En el municipio de Cotagaita del departamento de Potosí se presentó una intensa granizada que afecta al menos a 1500 familias principalmente con pérdidas de ganado y cultivos y los servicios básicos han sido totalmente interrumpidos. Las unidades de primera respuesta fueron desplazadas y se espera con expectativa la llegada del Presidente del Estado.
- A la fecha no se han cuantificado los daños y se esta realizando la evaluación de daños a la salud. El Ministerio de Salud ha desplazado Equipos de Respuesta Rápida al municipio de Cotagayta para realizar evaluación de daños.
- El comité Técnico de Equipo Humanitario de País se encuentra activo desde el inicio de los incendios y a solicitud de la Defensa Civil se ha elaborado un plan de acción para la preparación, respuesta y recuperación temprana.

**CONTEXTO DEL RIESGO DE INUNDACIONES:**

- Después del intenso periodo de incendio que afecto al país en noviembre a la fecha existen menos de diez focos de calor y ningún incendio activo. Para este periodo el MSD ha priorizado las siguientes acciones: a) Vigilancia Epidemiológica, prevención y control de enfermedades endémicas, emergentes y reemergentes, b) Fortalecimiento en la atención médica con prioridad en municipios declarados en emergencias y desastres y c) Salud Mental.
- A partir de la última semana del mes de noviembre a la fecha se ha presentado incremento de lluvias ocasionando en algunos casos desbordes de ríos especialmente en el norte del departamento de La Paz, el trópico del departamento de Cochabamba y los valles del departamento de Potosí.
- El Servicio Nacional de Meteorología e Hidrología (SENAMHI) pronostica incremento de precipitaciones pluviales en el norte del departamento de La Paz, el suroeste del departamento del Beni, el departamento de Cochabamba y con menor intensidad en algunas regiones del departamento de Chuquisaca y Chaco del departamento de Santa Cruz. Estas regiones son propensas a presentar inundaciones por desbordes de ríos principalmente.
- Durante el mes de diciembre se espera un incremento de temperaturas en la mayor parte del país, se estima que en algunas regiones endémicas se incrementen paulatinamente los casos de enfermedades arbovirales.

**Predicción Lluvias diciembre 2023****Predicción Incr. temperaturas diciembre 2023**